



### LOCALISATION

Commune : BERTOGNE

Coordonnées : Lat 50°5'18" Lon 5°42'1"

Lieu-dit : Devant les Quintes- Le Praiy

### PARCELLE FORESTIÈRE

Parcelle : LOT 01

Superficie approximative : 2,98 ha

### PROPRIÉTAIRE(S)

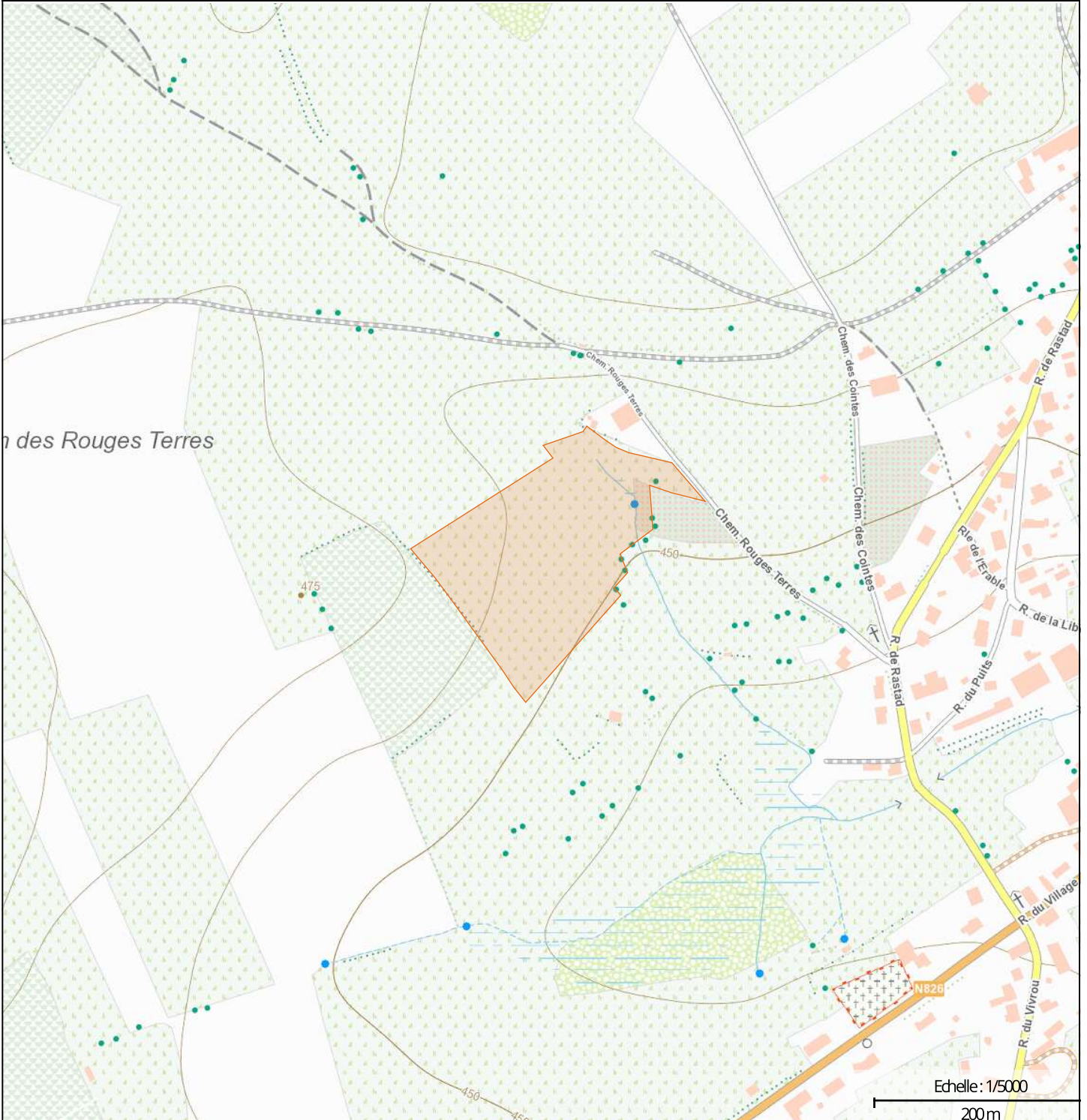

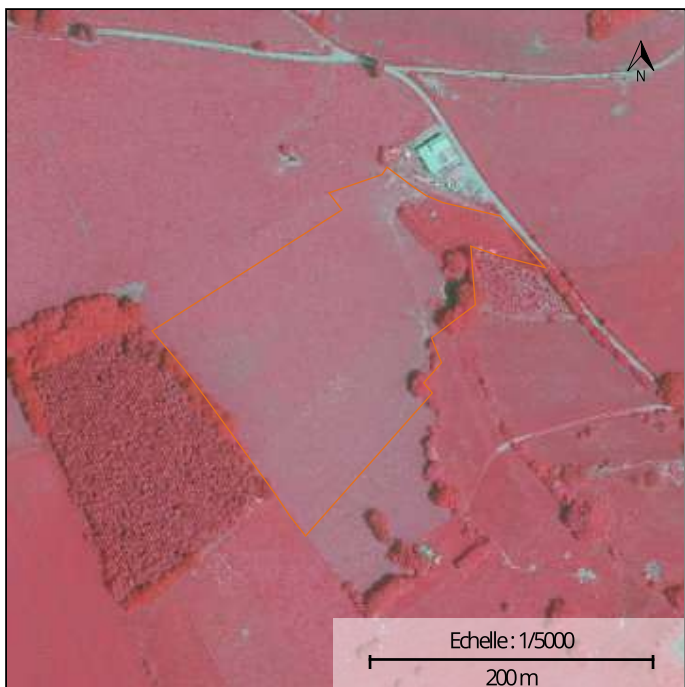

Photographie aérienne infrarouge (SPW)



Natura 2000

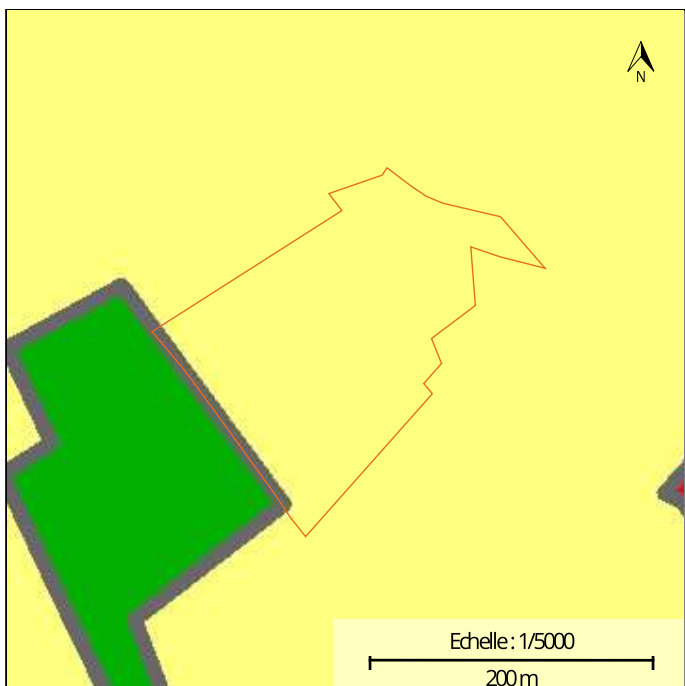

Plan de secteur

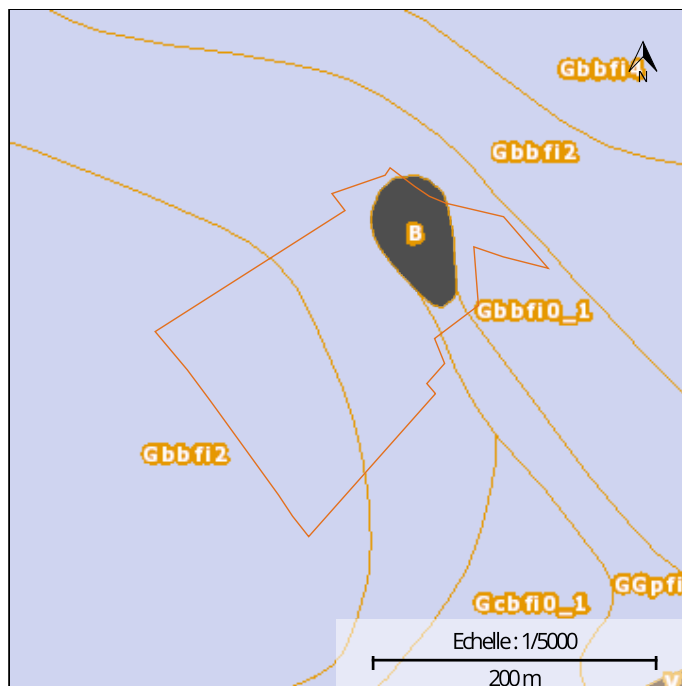

Types de sols

## INFORMATIONS SUPPLÉMENTAIRES

**RÉGION BIOCLIMATIQUE :** Ardenne centro-orientale

### TYPES DE SOLS :

CODE	DESCRIPTION
GGpfi	Sols limono-caillouteux à charge schisto-phylladeuse et à drainage naturel quasi-exclusivement favorable
B	Regroupement de complexes de sols de textures différentes ou sur fortes pentes et de sols de fonds de vallons limoneux ou rocailloux
Gbbfi2	Sols limono-caillouteux à charge schisto-phylladeuse et à drainage naturel quasi-exclusivement favorable
Gbbfi0_1	Sols limono-caillouteux à charge schisto-phylladeuse et à drainage naturel quasi-exclusivement favorable

**NATURA 2000 :** Non concernée



Wallonie

# Géoportail de la Wallonie

LOT 01 - GPS: Long 5,70183 - Lat 50,08881



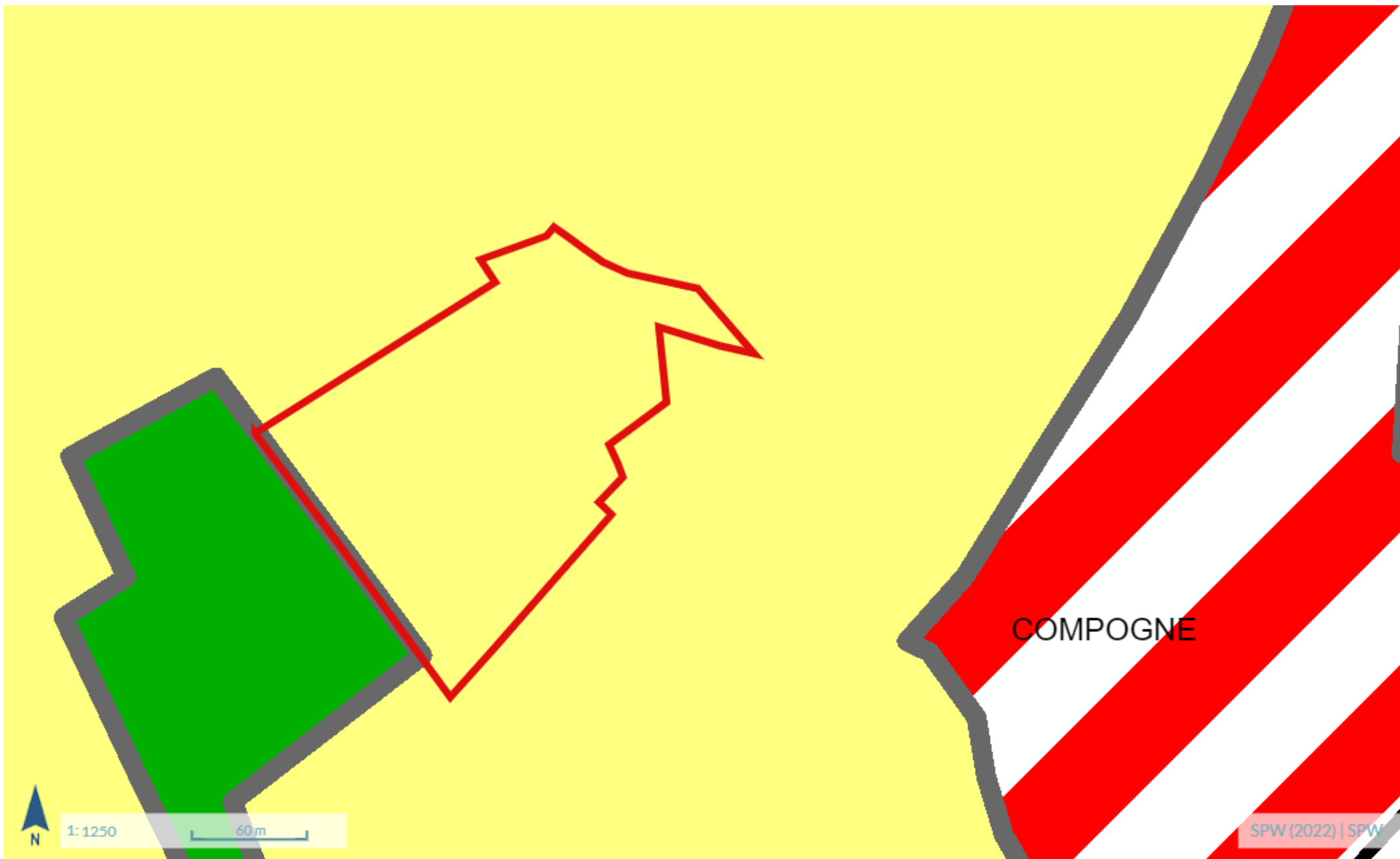



Wallonie

# Géoportail de la Wallonie

LOT 01 ET LOT 02

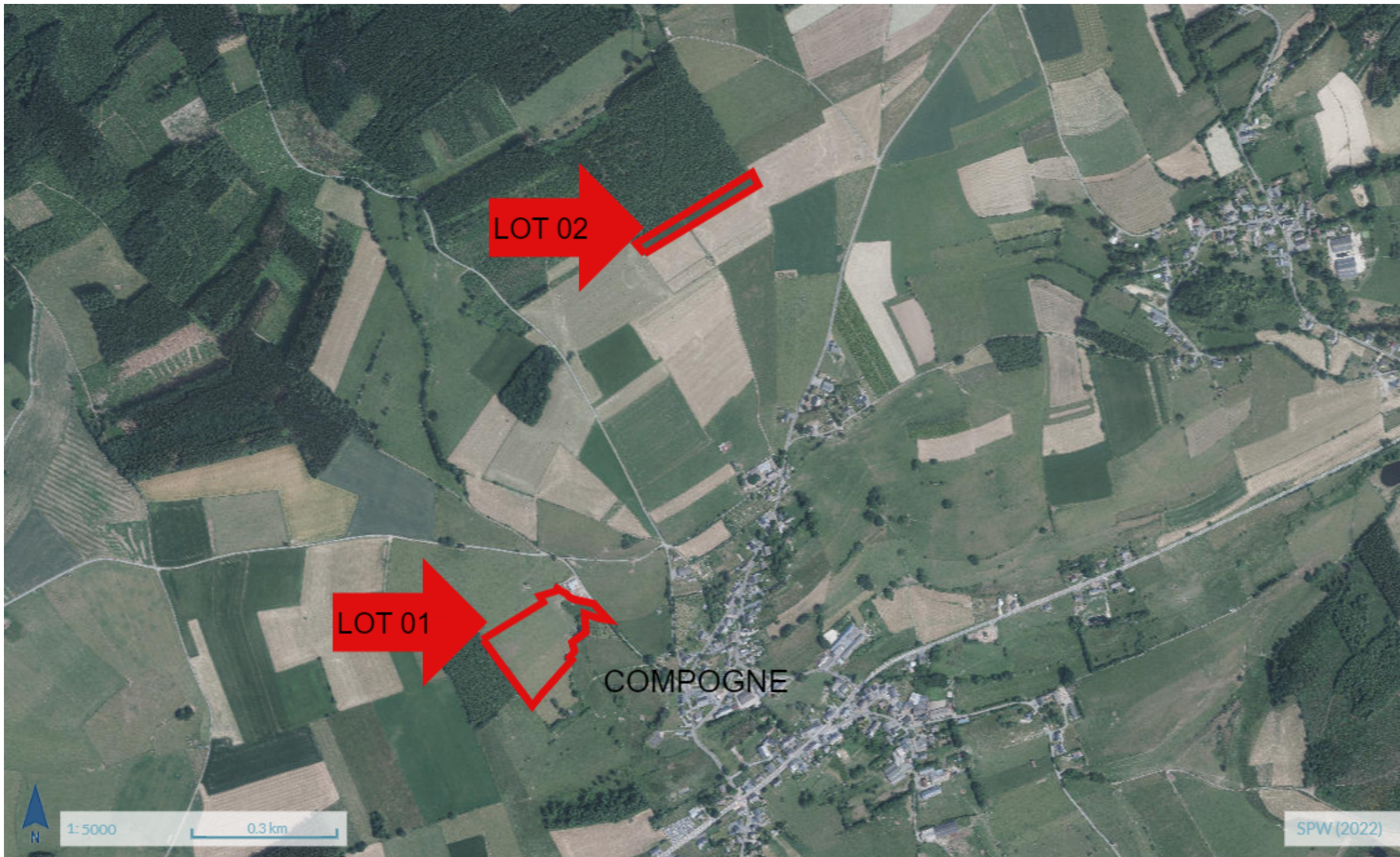



Wallonie

# Géoportail de la Wallonie

LOT 01 ET LOT 03

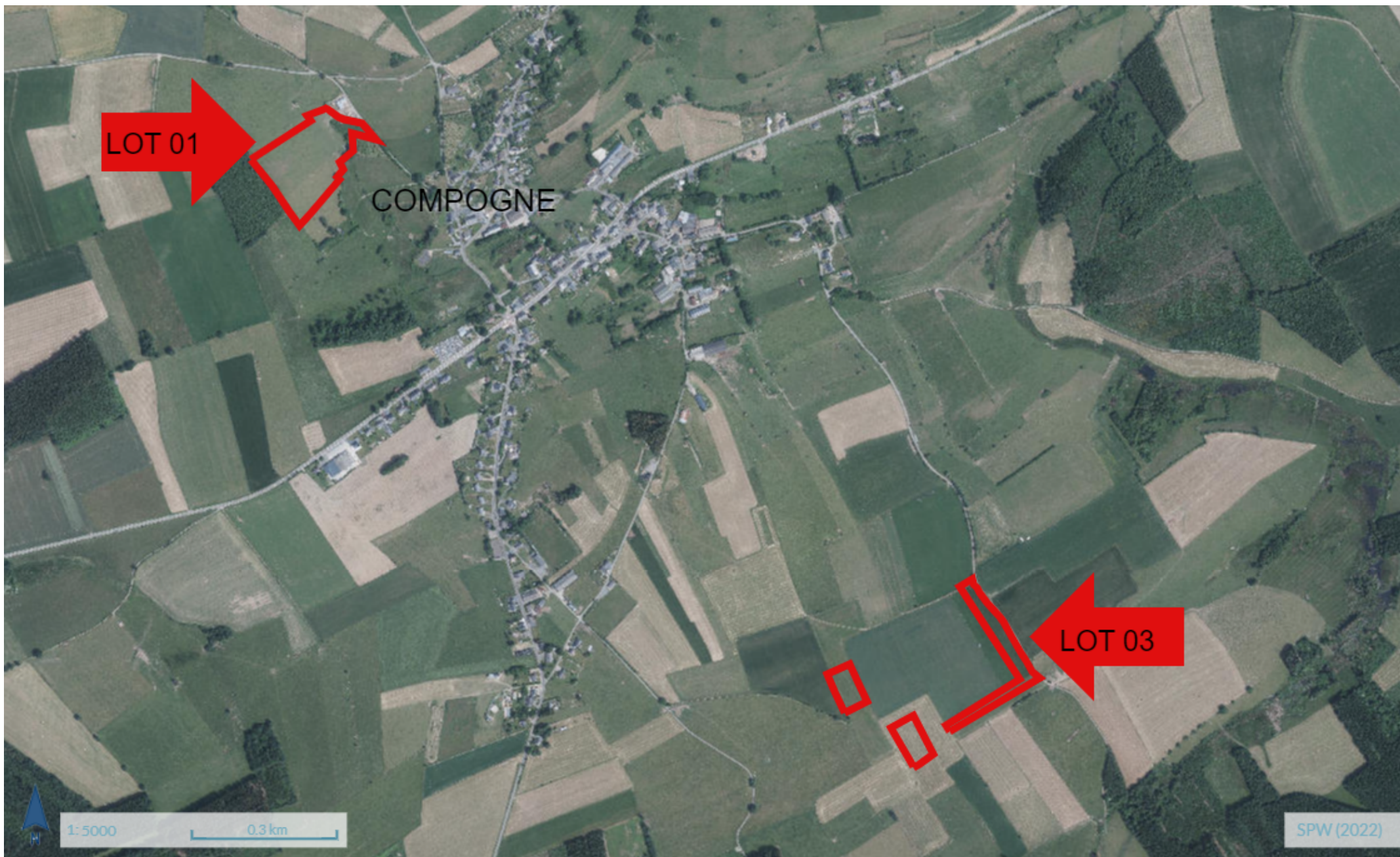



Wallonie

# Géoportail de la Wallonie

LOT 01 ET LOT 03

