



LOCALISATION

Commune : BASTOGNE

Coordonnées : Lat 50°0'8" Lon 5°46'58"

Lieu-dit : TRES COURT

PARCELLE FORESTIÈRE

Parcelle : LOT 12

Superficie approximative : 5,29 ha

PROPRIÉTAIRE(S)

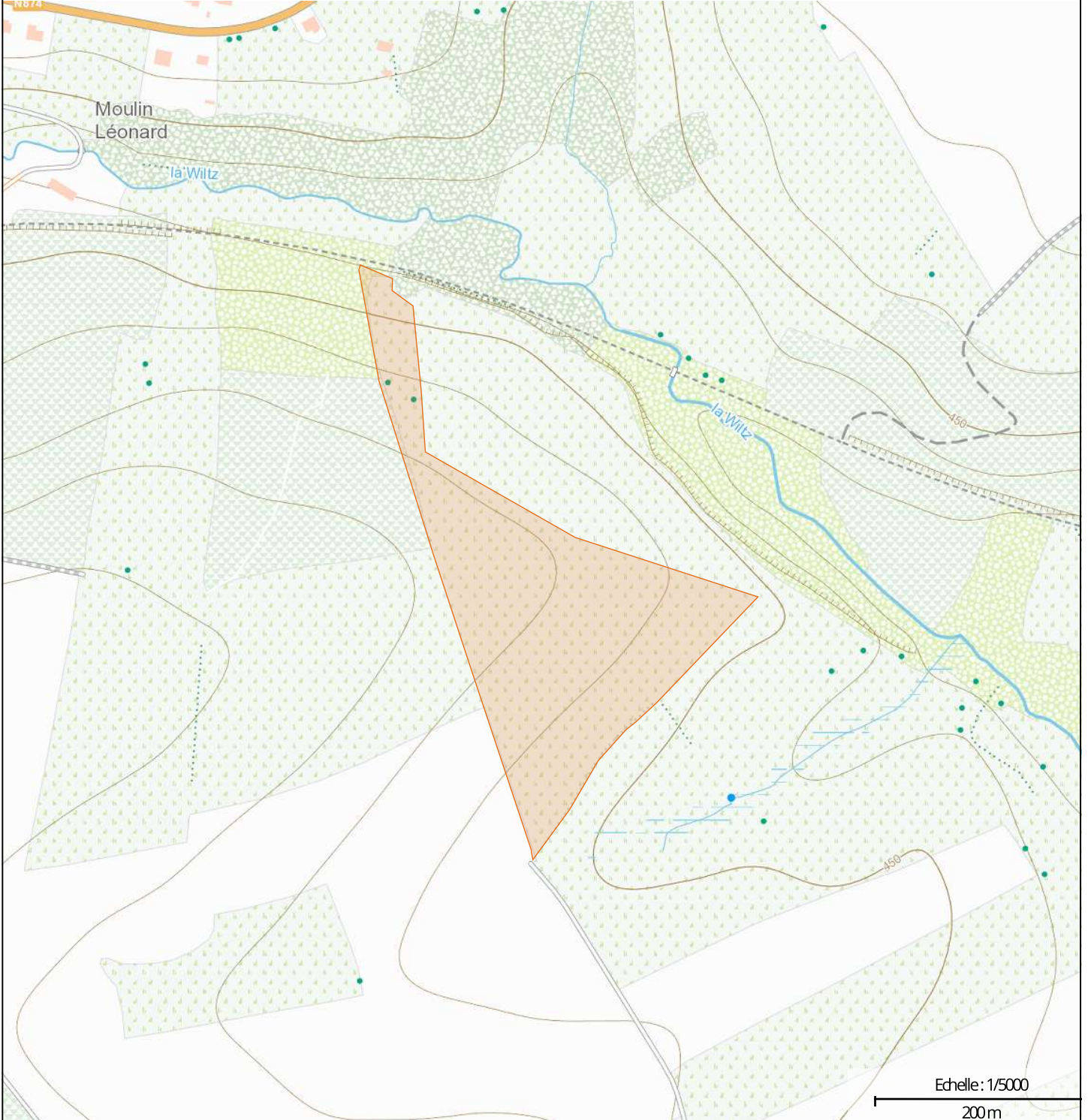

Echelle : 1/5000

200m

maProprieteForestiere.be

Edité le 09/02/2024



Interreg
Grande Région | Großregion
RegioWood II



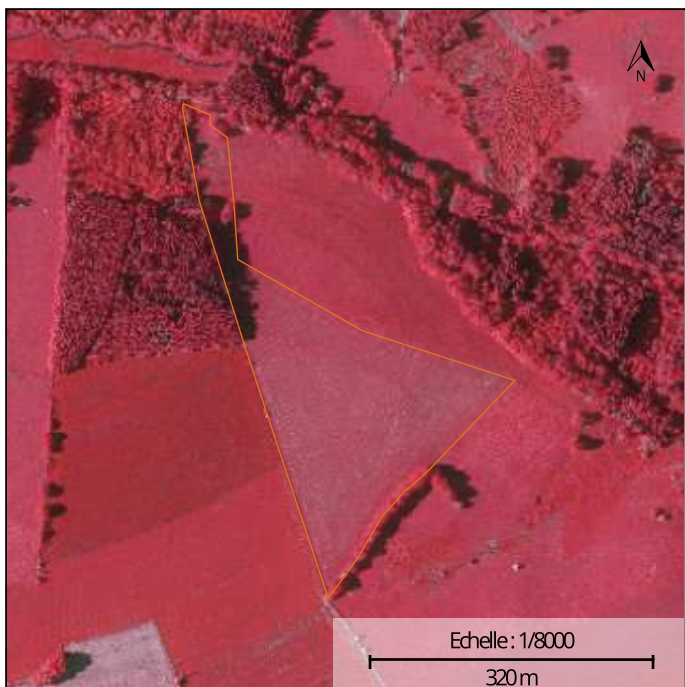

Photographie aérienne infrarouge (SPW)



Natura 2000

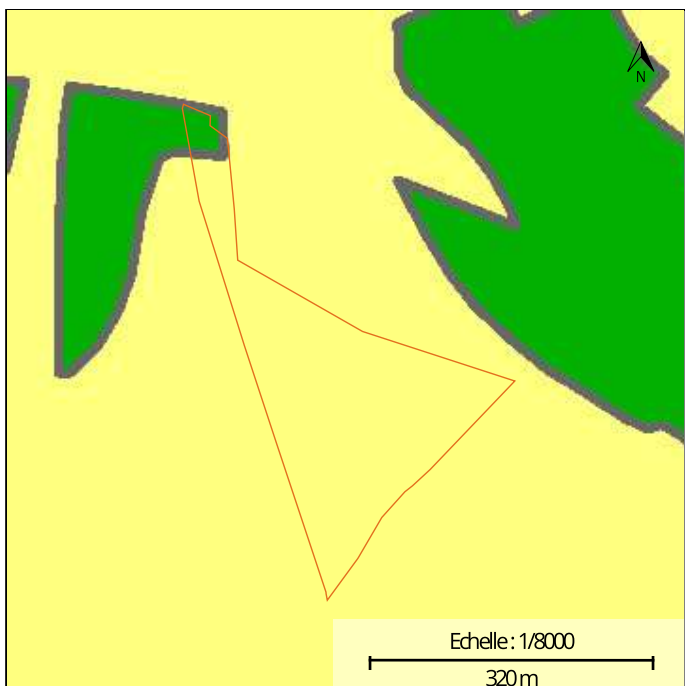

Plan de secteur

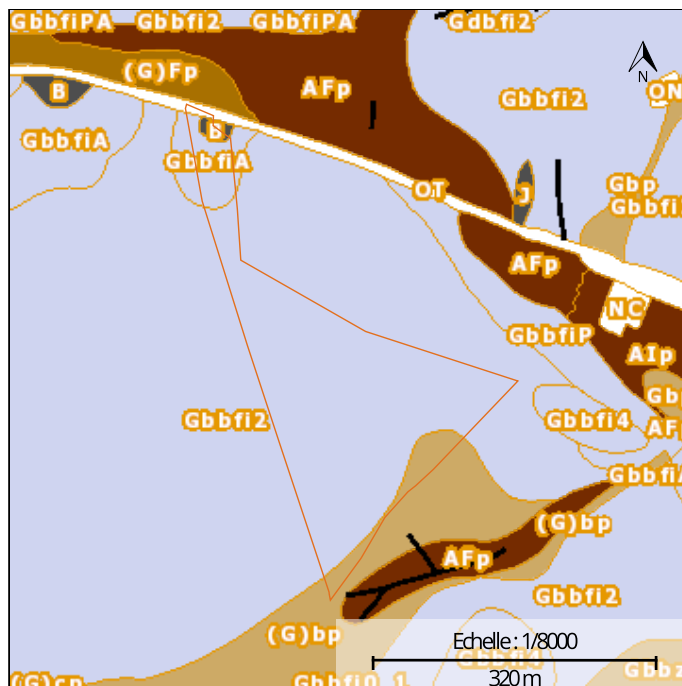

Types de sols

INFORMATIONS SUPPLÉMENTAIRES

RÉGION BIOCLIMATIQUE : Ardenne centro-orientale

TYPES DE SOLS :

CODE	DESCRIPTION
Gbbfi2	Sols limono-caillouteux à charge schisto-phylladeuse et à drainage naturel quasi-exclusivement favorable
(G)bp	Sols limoneux peu caillouteux à drainage naturel favorable
GbbfiA	Sols limono-caillouteux à charge schisto-phylladeuse et à drainage naturel quasi-exclusivement favorable
OT	Sols artificiels ou non cartographiés
B	Regroupement de complexes de sols de textures différentes ou sur fortes pentes et de sols de fonds de vallons limoneux ou rocailleux

NATURA 2000 : Non concernée



Géoportail de la Wallonie

LOT 12 - GPS: Long 5,78276 - Lat 50,00031

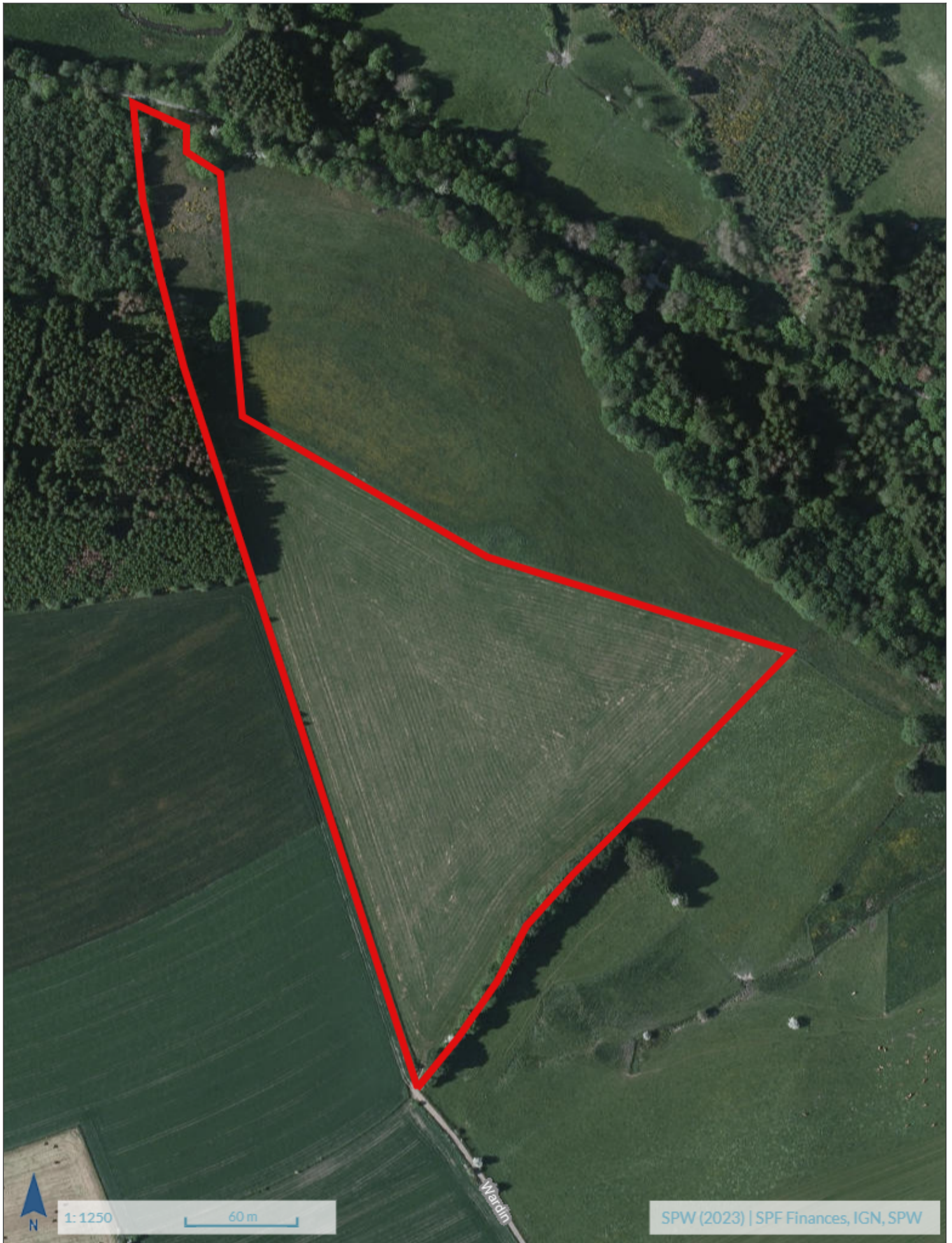



Wallonie

Géoportail de la Wallonie

LOT 12 - GPS: Long 5,78276 - Lat 50,00031

