

### LOCALISATION

Commune : BASTOGNE

Coordonnées : Lat 50°3'56" Lon 5°47'7"

Lieu-dit :

### PARCELLE FORESTIÈRE

Parcelle : LOT 24

Superficie approximative : 1,06 ha

### PROPRIÉTAIRE(S)

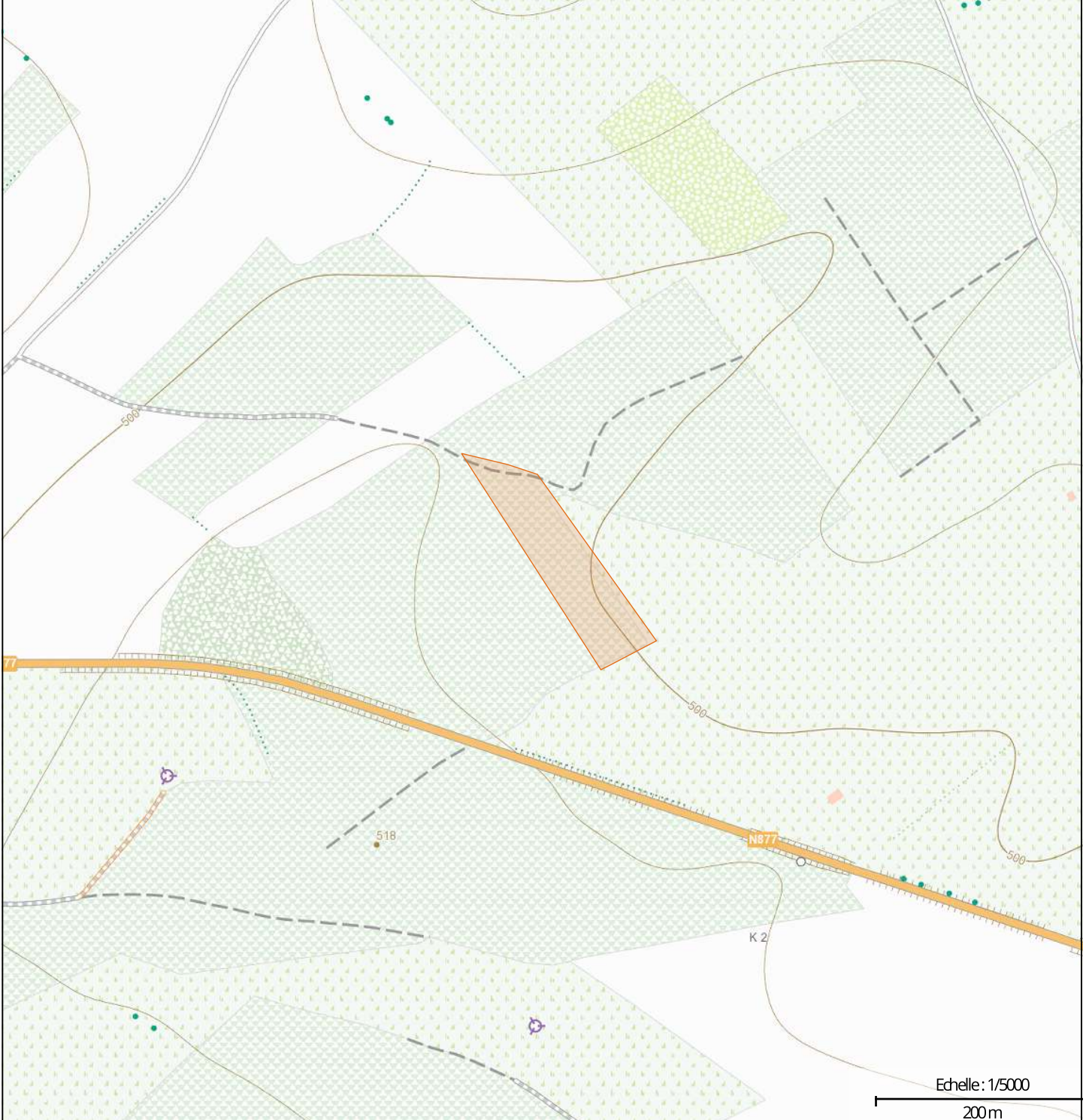

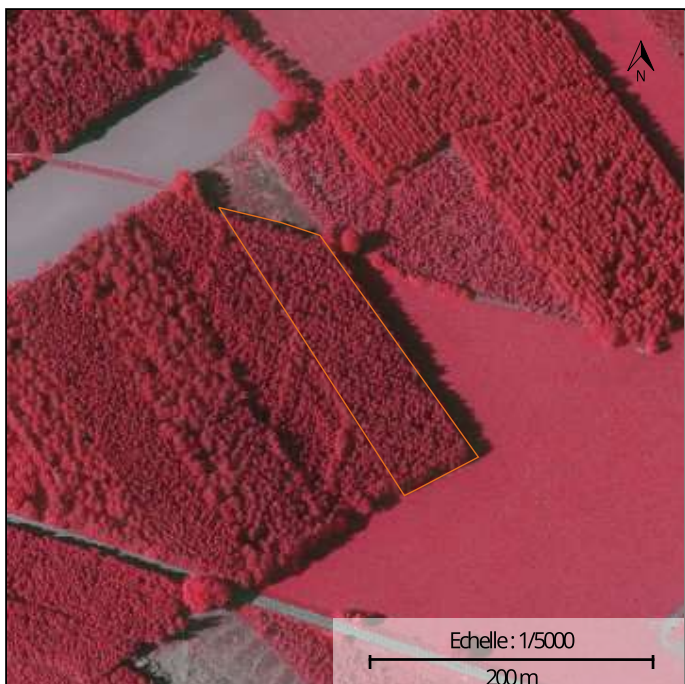

Photographie aérienne infrarouge (SPW)



Natura 2000

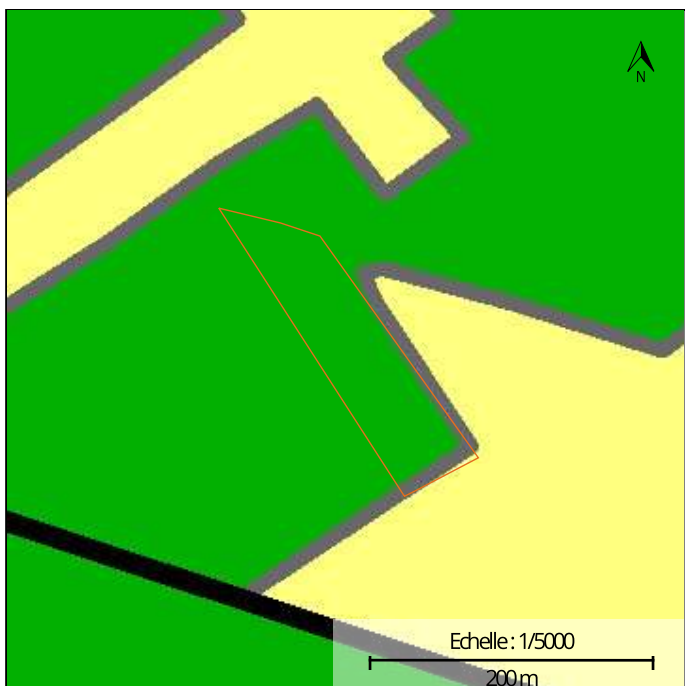

Plan de secteur

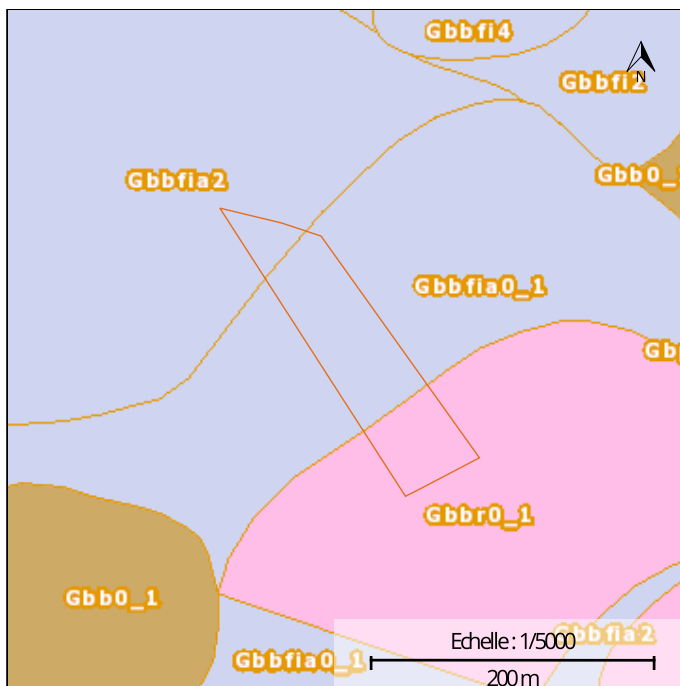

Types de sols

## INFORMATIONS SUPPLÉMENTAIRES

**RÉGION BIOCLIMATIQUE :** Ardenne centro-orientale Haute Ardenne

### TYPES DE SOLS :

CODE	DESCRIPTION
Gbbr0_1	Sols limono-caillouteux à charge schisto-gréseuse ou gréseuse et à drainage naturel favorable
Gbbfia0_1	Sols limono-caillouteux à charge schisto-phylladeuse et à drainage naturel quasi-exclusivement favorable
Gbbfia2	Sols limono-caillouteux à charge schisto-phylladeuse et à drainage naturel quasi-exclusivement favorable

**NATURA 2000 :** Non concernée



Wallonie

# Géoportail de la Wallonie

LOT 24 - GPS: Long 5,78452 - Lat 50,06635





Wallonie

# Géoportail de la Wallonie

LOT 24 - GPS: Long 5,78452 - Lat 50,06635

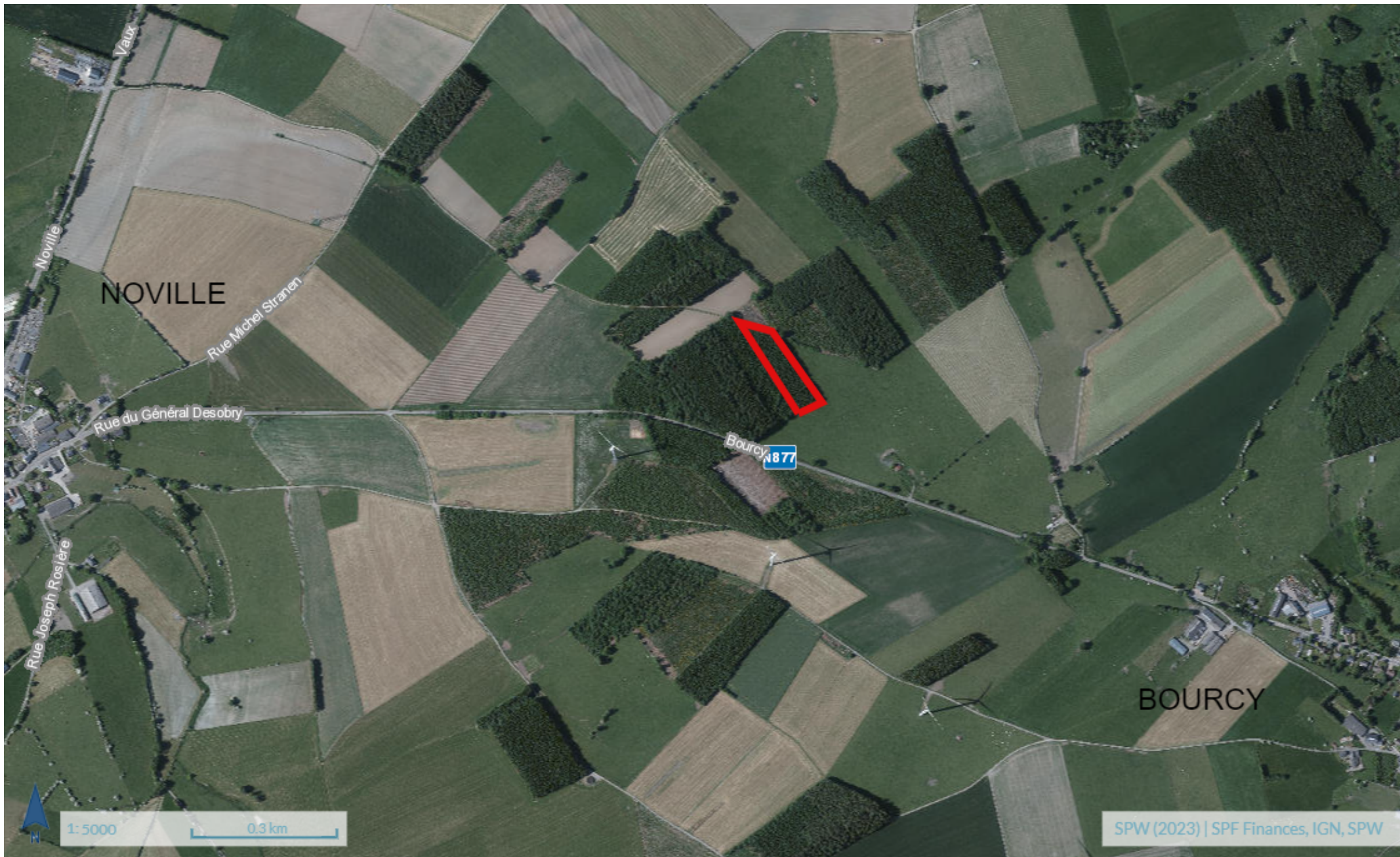



Wallonie

# Géoportail de la Wallonie

LOT 24 - GPS: Long 5,78452 - Lat 50,06635

