



### LOCALISATION

Commune : BASTOGNE

Coordonnées : Lat 50°1'41" Lon 5°41'21"

Lieu-dit : AL FALICHE

### PARCELLE FORESTIÈRE

Parcelle : LOT 26

Superficie approximative : 8,17 ha

### PROPRIÉTAIRE(S)

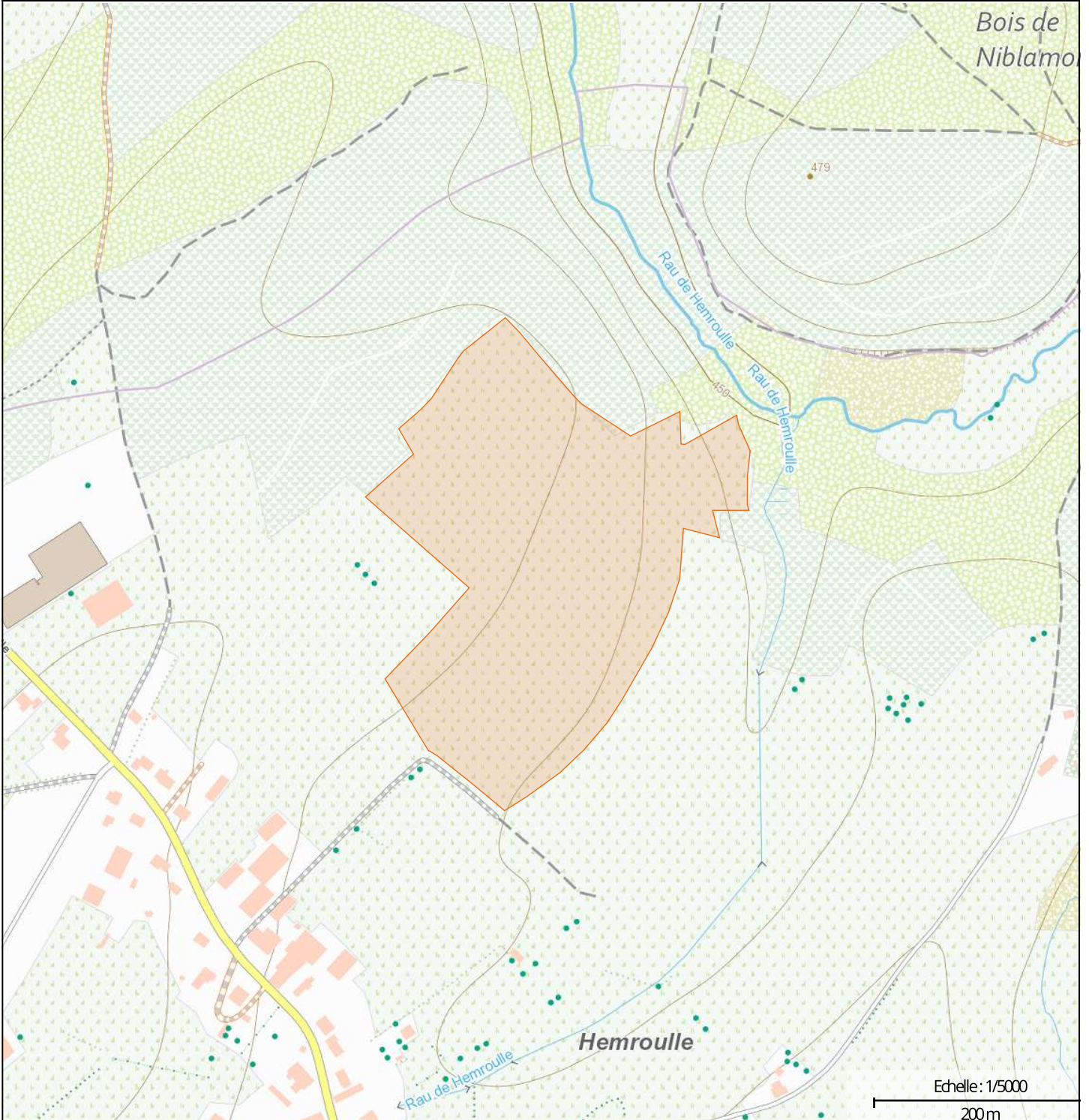

[maProprieteForestiere.be](http://maProprieteForestiere.be)

Edité le 05/03/2024



Interreg  
Grande Région | Großregion  
RegioWood II





Photographie aérienne infrarouge (SPW)

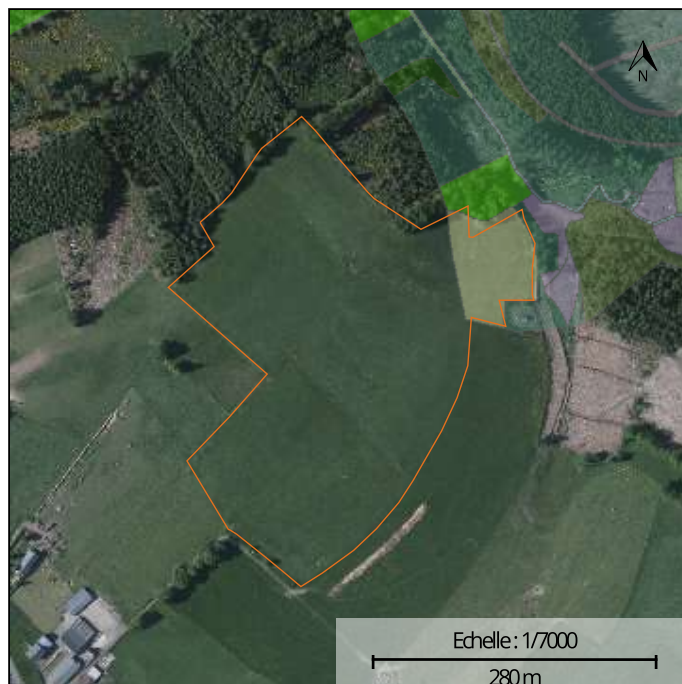

Natura 2000

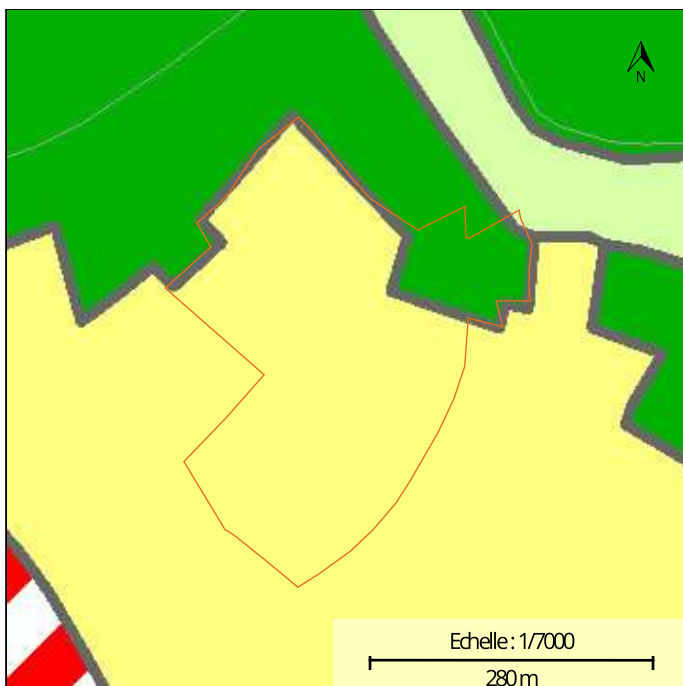

Plan de secteur

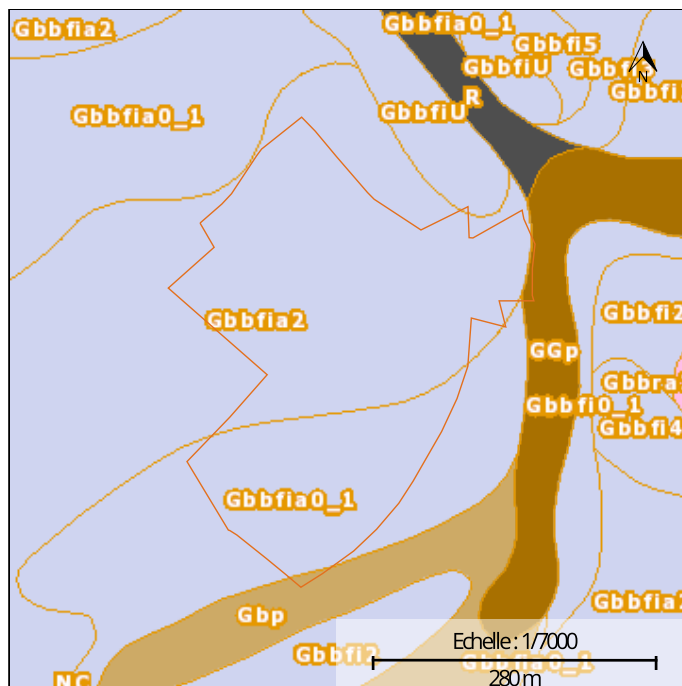

Types de sols

## INFORMATIONS SUPPLÉMENTAIRES

**RÉGION BIOCLIMATIQUE :** Ardenne centro-orientale

### TYPES DE SOLS :

CODE	DESCRIPTION
GbbfiU	Sols limono-caillouteux à charge schisto-phylladeuse et à drainage naturel quasi-exclusivement favorable
Gbp	Sols limoneux peu caillouteux à drainage naturel favorable
GGp	Sols limoneux peu caillouteux à drainage naturel principalement modéré à assez pauvre
Gbbfia2	Sols limono-caillouteux à charge schisto-phylladeuse et à drainage naturel quasi-exclusivement favorable
Gbbfia0_1	Sols limono-caillouteux à charge schisto-phylladeuse et à drainage naturel quasi-exclusivement favorable

**NATURA 2000 :** UG 5 UG 8 UG 10

**LOT 26****SUPERFICIE**

8ha 17a 20ca

**TYPE DE PEUPEMENT***Non renseigné***LIEU-DIT**

AL FALICHE

**NATURA 2000 :****UNITÉ DE GESTION****CODE****SUPERFICIE**

Prairies de liaison

UG 5

0,61 ha

Forêts indigènes de grand intérêt biologique

UG 8

0,00 ha

Forêts non indigènes de liaison

UG 10

0,01 ha

**DESSERTE :**

**AVERTISSEMENT :** La superposition d'informations provenant de différentes sources cartographiques peut présenter certains biais en matière de localisation et de description de la parcelle. L'information mise à disposition est donc donnée à titre exclusivement indicatif. La fiche cartographique n'a pas de valeur légale. L'éditeur de maProprieteForestiere.be se décharge de toute responsabilité quant aux éventuelles erreurs ou imprécisions figurant sur la fiche cartographique. Il n'est en aucun cas tenu de rembourser à quiconque tout préjudice direct ou indirect qui sera encouru en raison de l'utilisation de la présente fiche cartographique. Il n'est pas non plus versé de dédommagements complémentaires. Une validation sur le terrain et, le cas échéant, le recours à des géomètres et/ou à des experts sont conseillés au propriétaire qui recherche à localiser ou décrire précisément une parcelle. Une information détaillée sur les couches cartographiques utilisées et les légendes peut être obtenue sur le géoportail de la Wallonie : <http://geoportail.wallonie.be>  
Les données cartographiques affichées sont celles disponibles sur le géoportail de la Wallonie à la date d'édition du présent document.

Edité le 05/03/2024

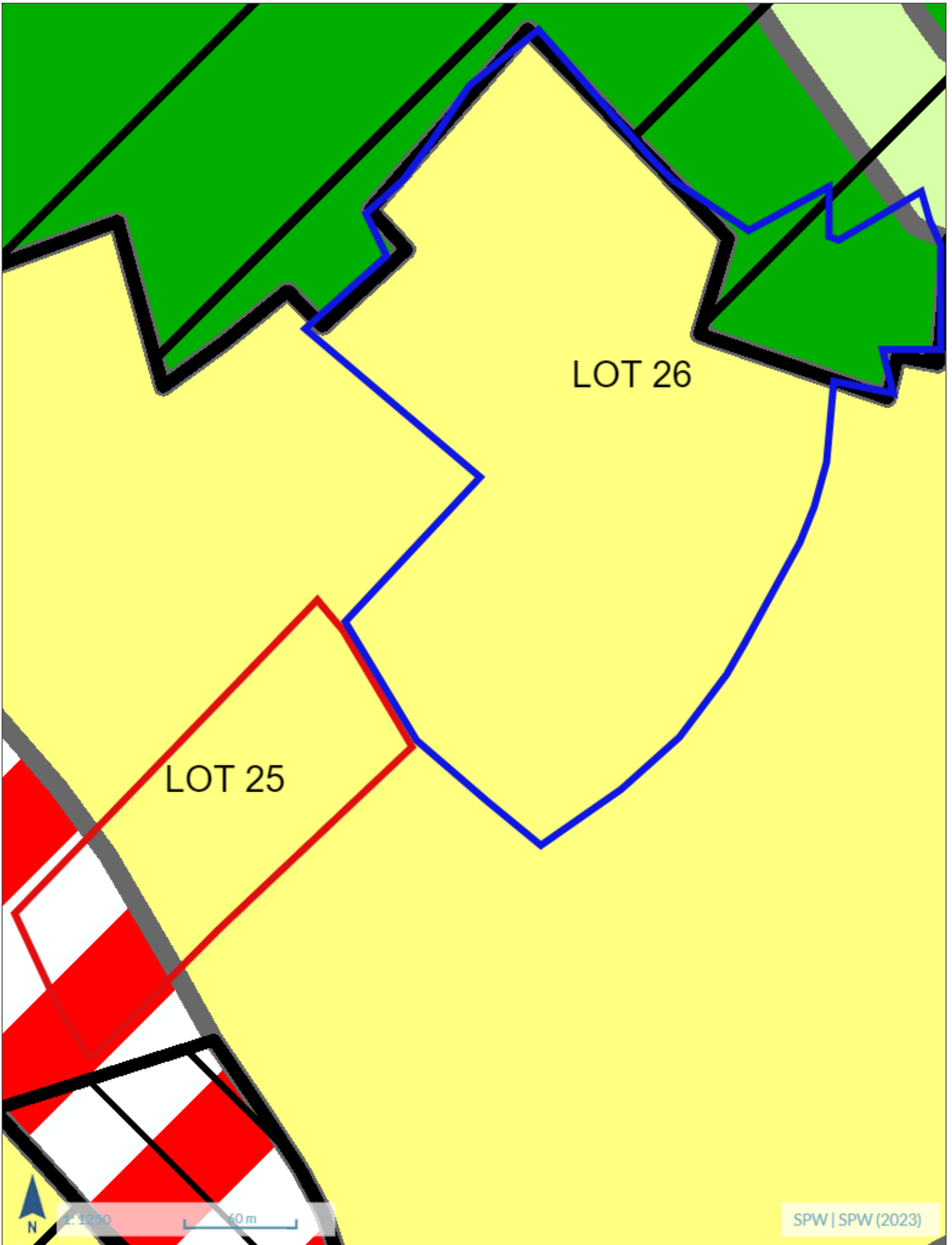

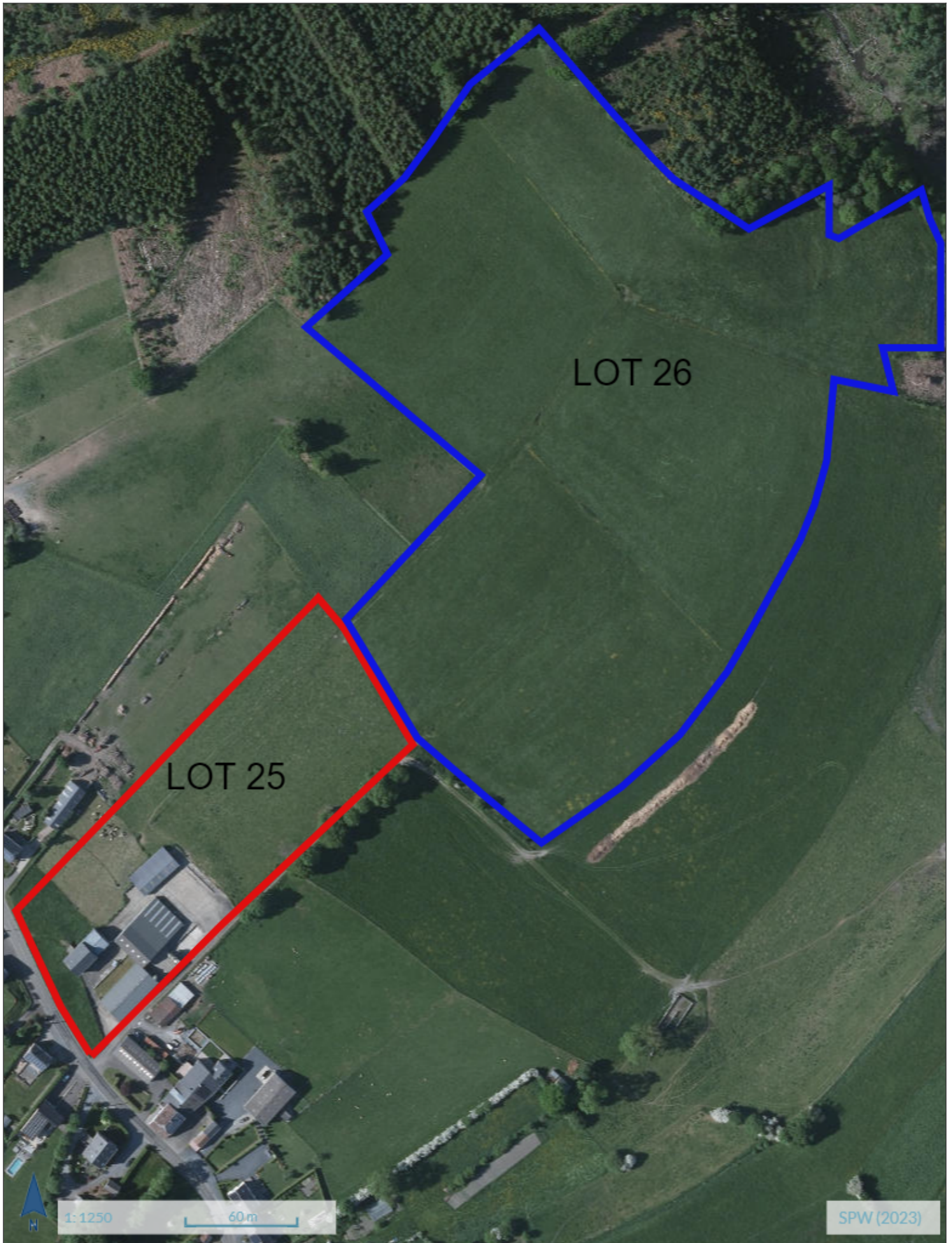

LOT 25

LOT 26



Wallonie

# Géoportail de la Wallonie

LOT 25 et LOT 26: GPS Long 5,68509 Lat 50,02540

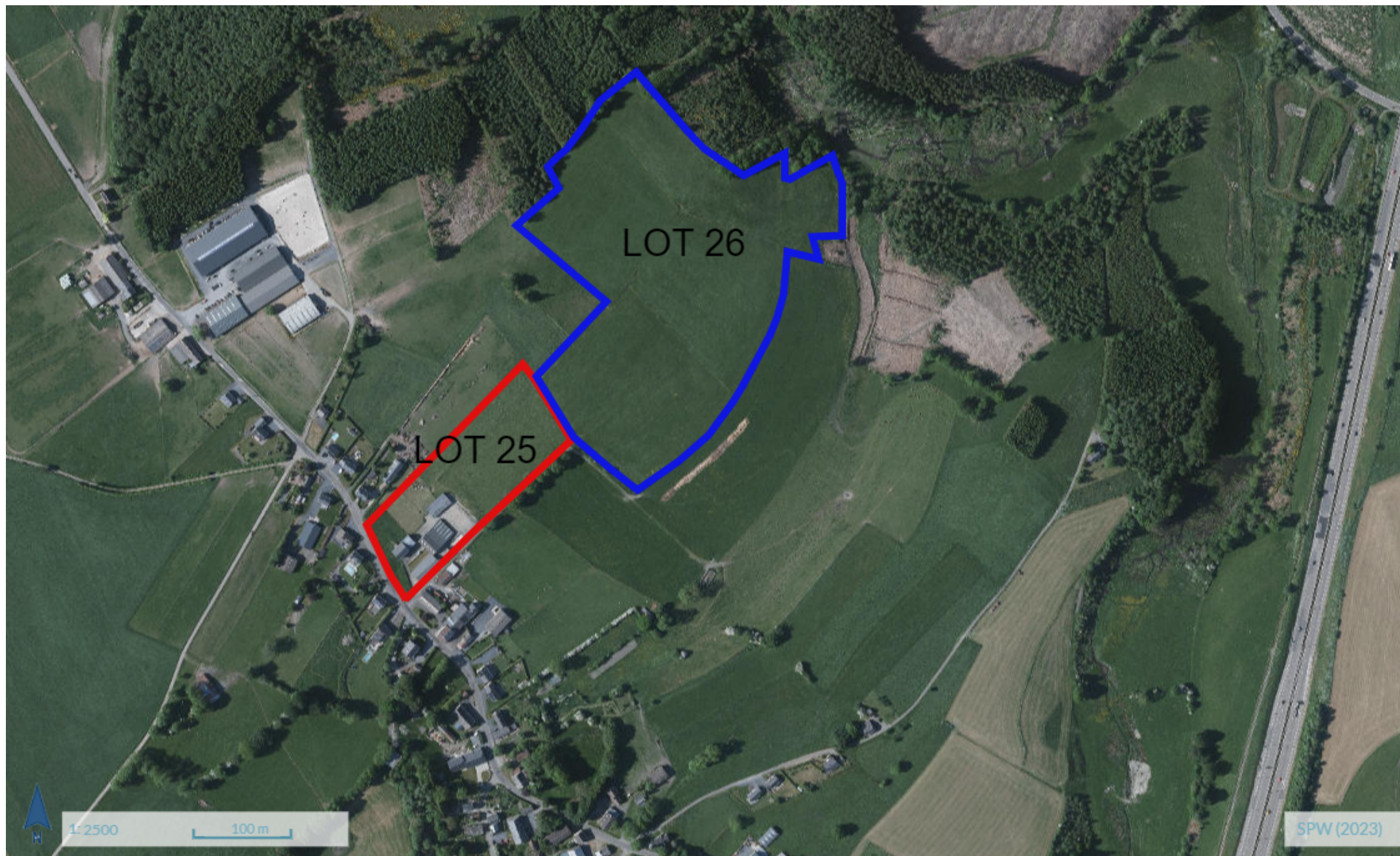



Wallonie

# Géoportail de la Wallonie

LOT 25 et LOT 26: GPS Long 5,68509 Lat 50,02540

