



### LOCALISATION

Commune : LA ROCHE-EN-ARDENNE

Coordonnées : Lat 50°5'42" Lon 5°36'42"

Lieu-dit : Rambouchi dit Fosse Flipa

### PARCELLE FORESTIÈRE

Parcelle : LOT 02

Superficie approximative : 0,32 ha

### PROPRIÉTAIRE(S)

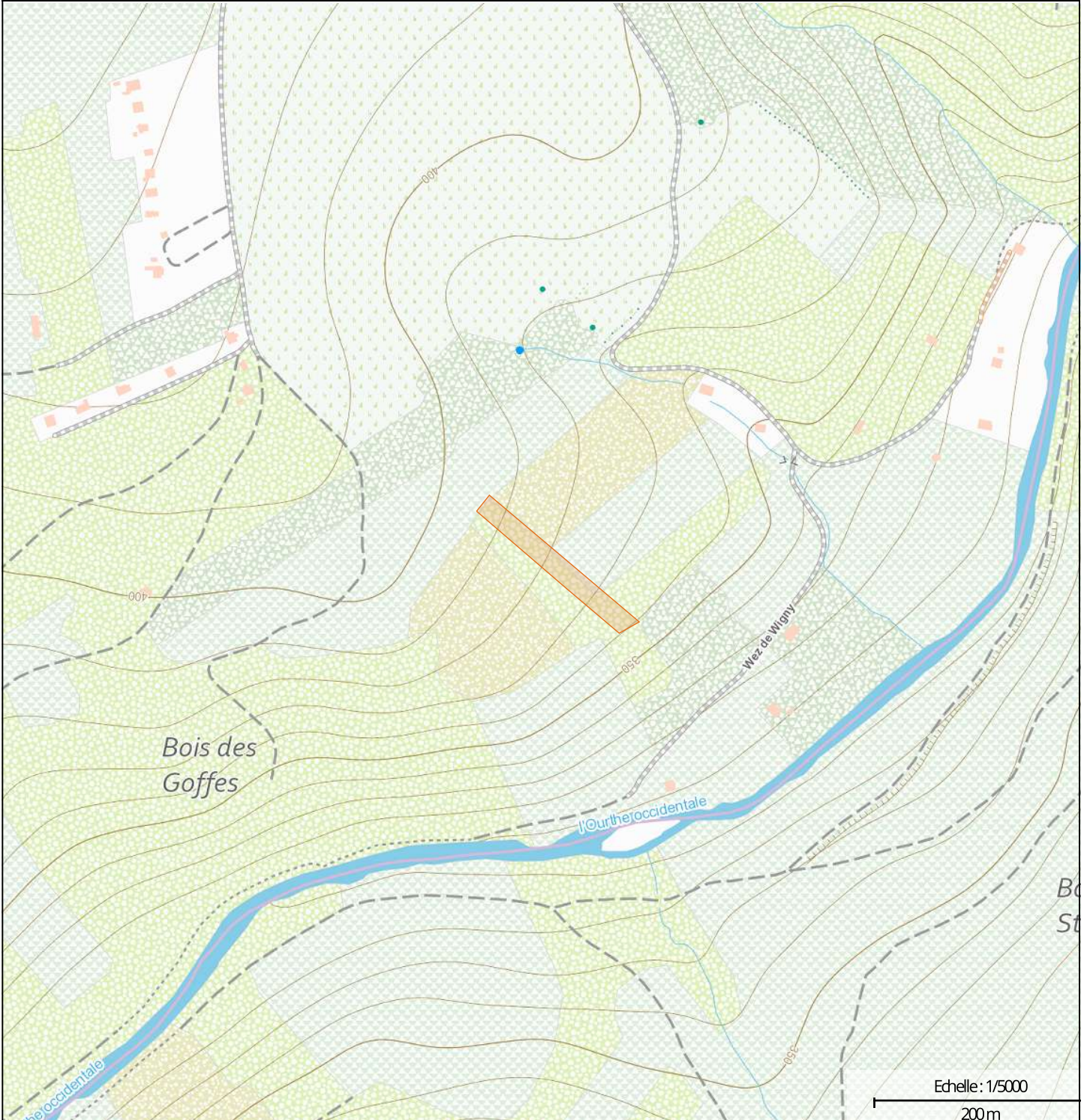

[maProprieteForestiere.be](http://maProprieteForestiere.be)

Edité le 18/05/2024



Interreg  
Grande Région | Großregion  
RegioWood II





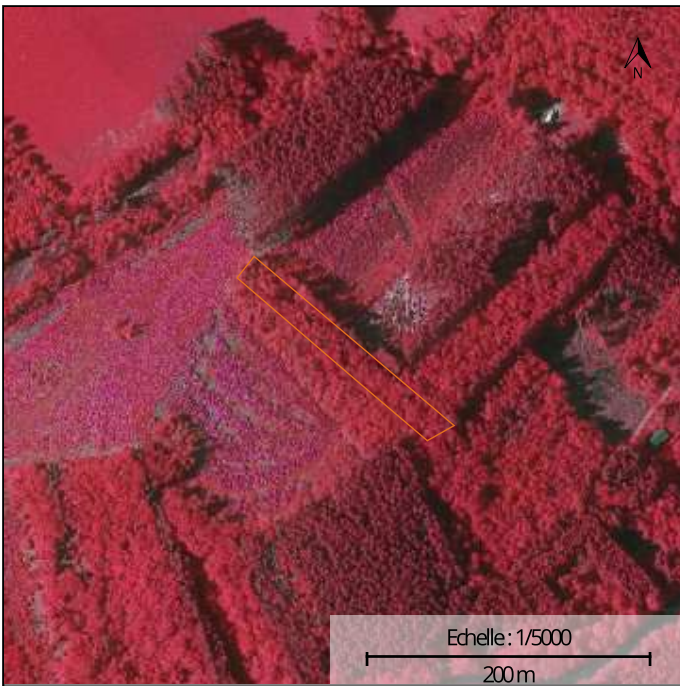

Photographie aérienne infrarouge (SPW)

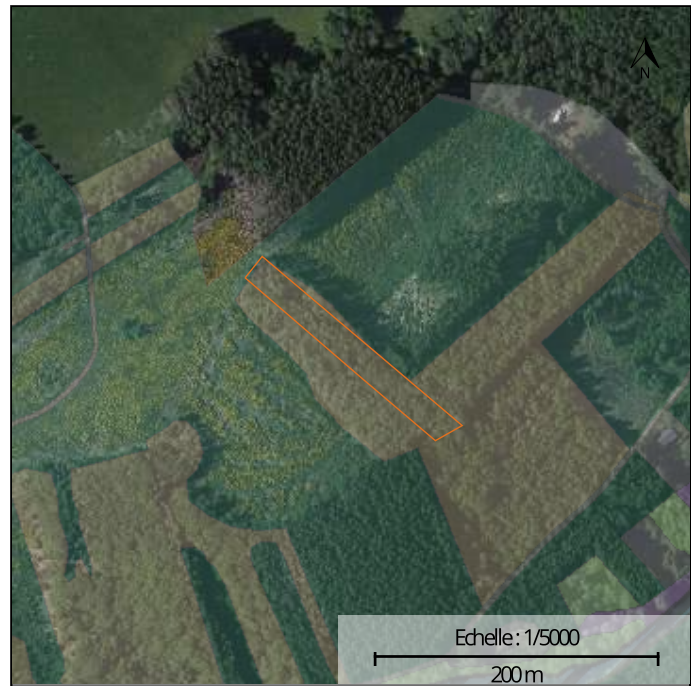

Natura 2000

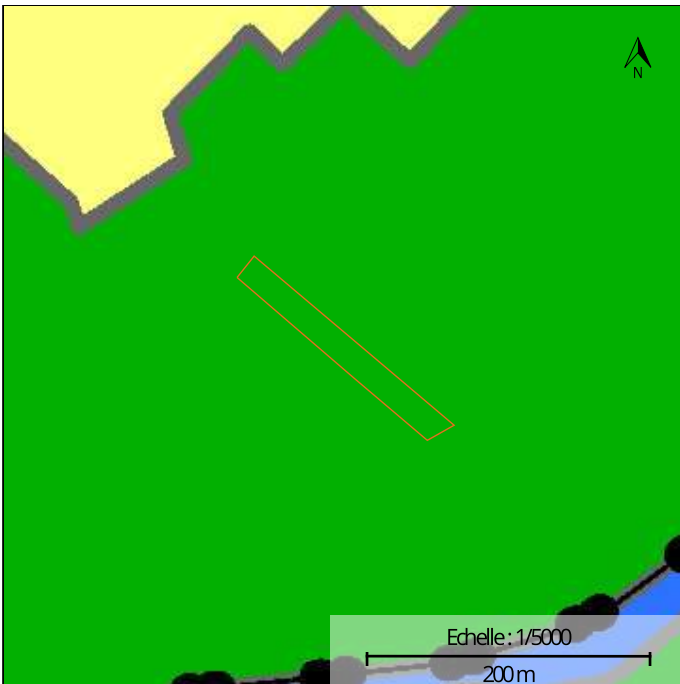

Plan de secteur

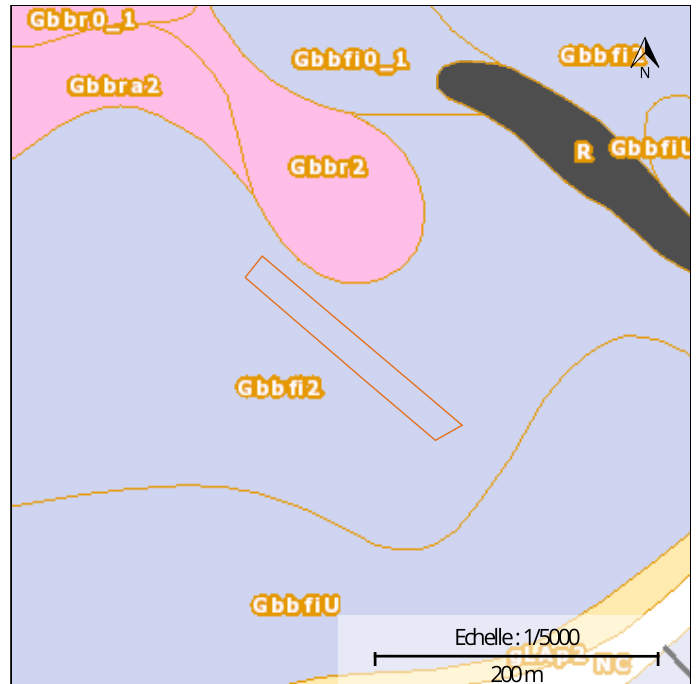

Types de sols

## INFORMATIONS SUPPLÉMENTAIRES

**RÉGION BIOCLIMATIQUE :** Basse et moyenne Ardenne

### TYPES DE SOLS :

CODE	DESCRIPTION
Gbbfi2	Sols limono-caillouteux à charge schisto-phylladeuse et à drainage naturel quasi-exclusivement favorable

**NATURA 2000 :** UG 10 UG Temp 3

**LOT 02****SUPERFICIE**

0ha 32a 30ca

**TYPE DE PEUPEMENT***Non renseigné***LIEU-DIT**

Rambouchi dit Fosse Flipa

**NATURA 2000 :****UNITÉ DE GESTION****CODE****SUPERFICIE**

Forêts non indigènes de liaison

UG 10

0,00 ha

Forêts indigènes à statut temporaire

UG TEMP 3

0,33 ha

**DESSERTE :**

**AVERTISSEMENT :** La superposition d'informations provenant de différentes sources cartographiques peut présenter certains biais en matière de localisation et de description de la parcelle. L'information mise à disposition est donc donnée à titre exclusivement indicatif. La fiche cartographique n'a pas de valeur légale. L'éditeur de maProprieteForestiere.be se décharge de toute responsabilité quant aux éventuelles erreurs ou imprécisions figurant sur la fiche cartographique. Il n'est en aucun cas tenu de rembourser à quiconque tout préjudice direct ou indirect qui serait encouru en raison de l'utilisation de la présente fiche cartographique. Il n'est pas non plus versé de dédommagements complémentaires. Une validation sur le terrain et, le cas échéant, le recours à des géomètres et/ou à des experts sont conseillés au propriétaire qui recherche à localiser ou décrire précisément une parcelle. Une information détaillée sur les couches cartographiques utilisées et les légendes peut être obtenue sur le géoportail de la Wallonie : <http://geoportail.wallonie.be>  
Les données cartographiques affichées sont celles disponibles sur le géoportail de la Wallonie à la date d'édition du présent document.

Edité le 18/05/2024





Wallonie

# Géoportail de la Wallonie

LOT 02 - GPS: Long 5,61088 - Lat 50,09553





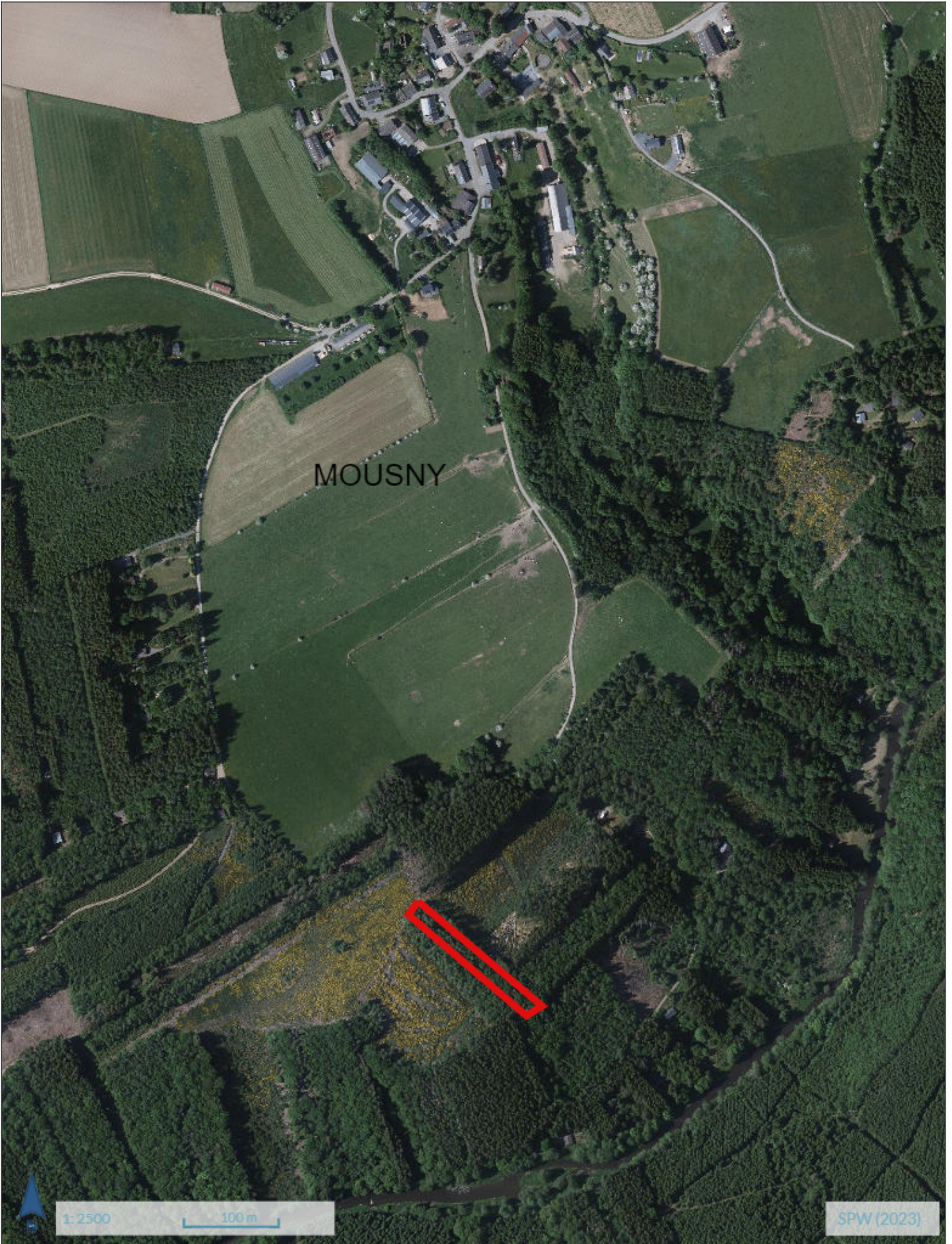

MOUSNY



1:2500

100 m

SPW (2023)