



LOCALISATION

Commune : BASTOGNE

Coordonnées : Lat 50°4'20" Lon 5°44'57"

Lieu-dit : A FALGET

PARCELLE FORESTIÈRE

Parcelle : LOT 09

Superficie approximative : 0,64 ha

PROPRIÉTAIRE(S)

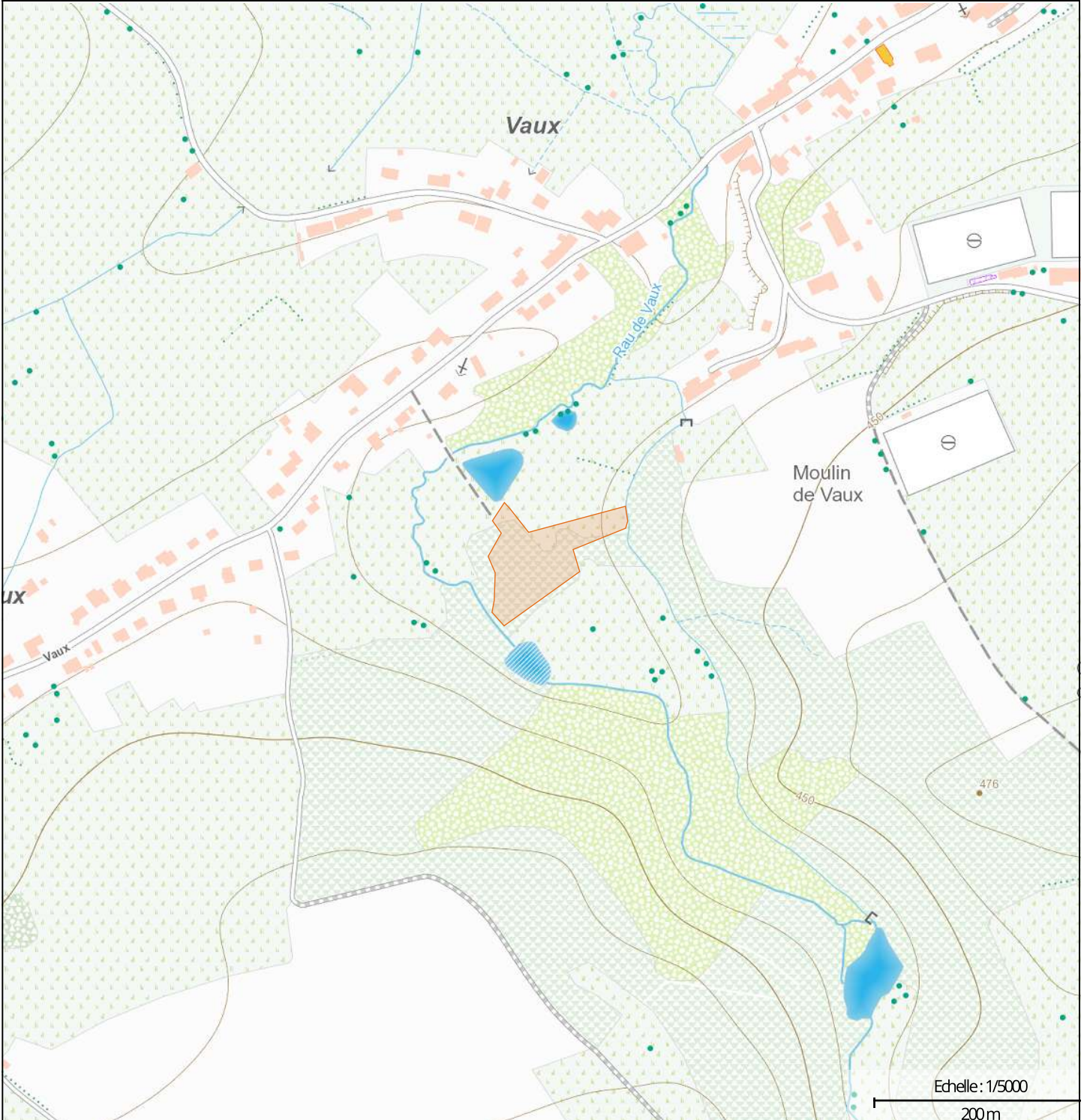



Photographie aérienne infrarouge (SPW)



Natura 2000

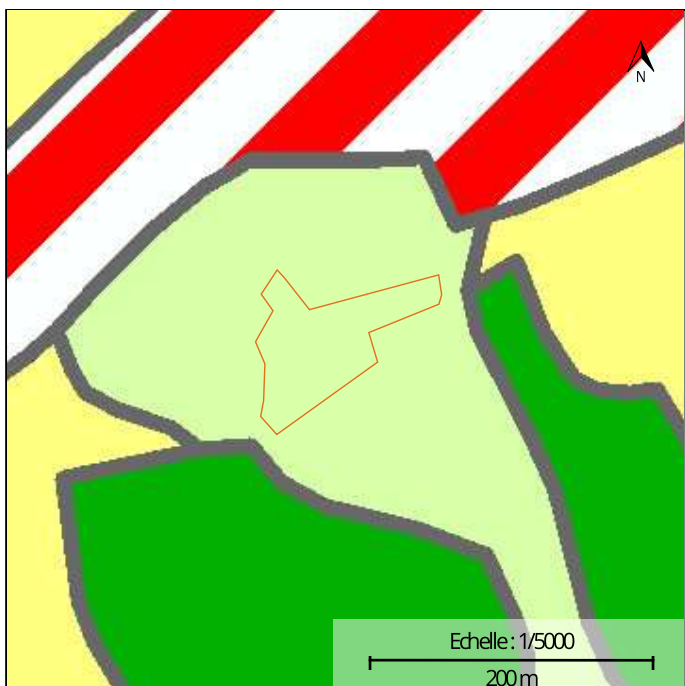

Plan de secteur

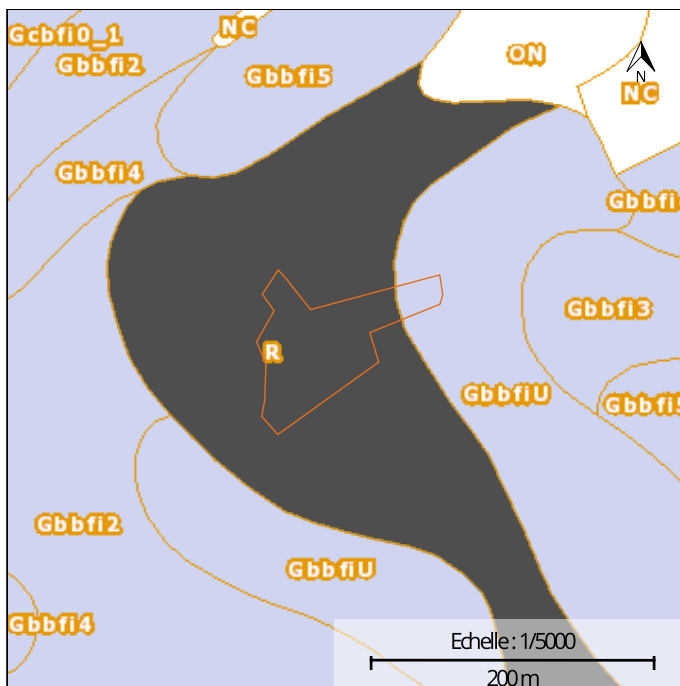

Types de sols

INFORMATIONS SUPPLÉMENTAIRES

RÉGION BIOCLIMATIQUE : Ardenne centro-orientale

TYPES DE SOLS :

CODE	DESCRIPTION
GbbfiU	Sols limono-caillouteux à charge schisto-phylladeuse et à drainage naturel quasi-exclusivement favorable
R	Regroupement de complexes de sols de textures différentes ou sur fortes pentes et de sols de fonds de vallons limoneux ou rocailloux

NATURA 2000 : Non concernée



Wallonie

Géoportail de la Wallonie

LOT 09- GPS: Long 5,74874 - Lat 50,07243



1: 500

30 m

SPF Finances, IGN, SPW | SPW (2023)



Wallonie

Géoportail de la Wallonie

LOT 09- GPS: Long 5,74874 - Lat 50,07243

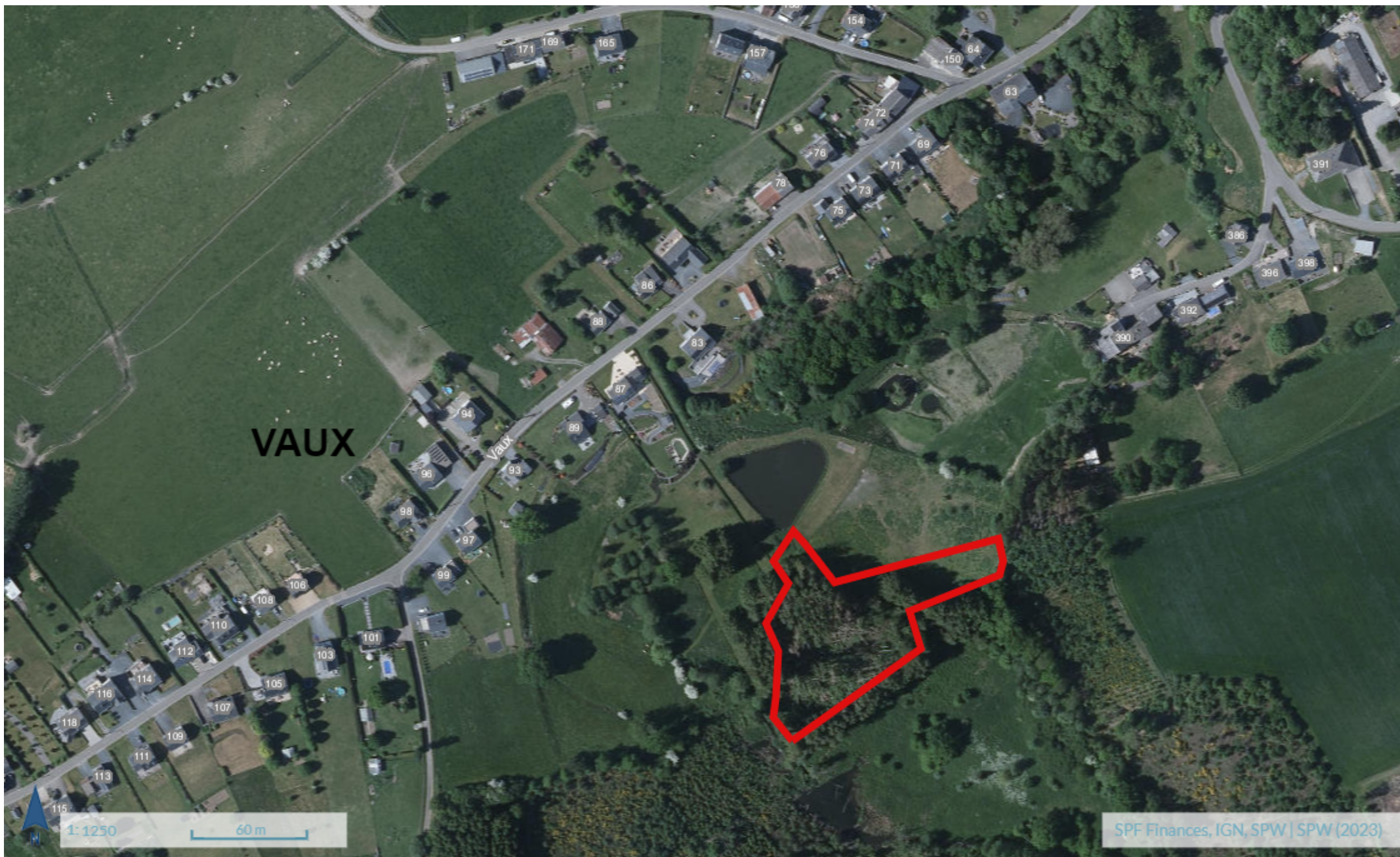

12, ELLERSTROOS
 L-8526 COLPACH-BAS
 TVA intra: LU343 82 821
 TVA belge: BE0795 705 054
 +352 621 630 145
 biensruraux.info@gmail.com

ESTIMATION DE VOLUME DE BOIS SUR PIEDS EFFECTUEEE
 EN MAI 2024, DANS LE CADRE DE LA VENTE DE LA
 PARCELLE.

CETTE ESTIMATION EST REALISEE UNIQUEMENT A TITRE
 D'INFORMATION (volume estimé non garanti)

INFOS: LOT 09 DE LA VENTE BIENS RURAUX DU 31/08/2024.

Bastogne, 4 ème Div. Noville, Section E, n° 566 B

CETTE EDITION DU 08/06/2024 annule et remplace la précédente liste

Espèce REF Qualité HDOM	EPICEAS LOT 09 BOIS "VERTS" 24 m.			EPICEAS LOT 09 SECS 24 m.			
	Circ.	Nombre	Vol. ind. (m3)	Volume (m3)	Nombre	Vol.ind. (m3)	Volume (m3)
	45	10	0,143	1,430	198	0,143	28,314
	55	14	0,235	3,290	29	0,235	6,815
	65	24	0,347	8,328	16	0,347	5,552
	75	28	0,478	13,384	18	0,478	8,604
	85	41	0,627	25,707	23	0,627	14,421
	95	29	0,795	23,055	24	0,795	19,080
	105	26	0,981	25,506	10	0,981	9,810
	115	29	1,184	34,336	9	1,184	10,656
	125	15	1,403	21,045	3	1,403	4,209
	135	7	1,639	11,473	1	1,639	1,639
	145	6	1,891	11,346	1	1,891	1,891
	155	5	2,158	10,790			
	165	5	2,440	12,200			
	175	2	2,736	5,472			
Totaux		241		207,362	332		110,991

Les bois de bordure ont été déclassés sur pieds