



LOCALISATION

Commune : TINTIGNY

Coordonnées : Lat 49°43'36" Lon 5°29'3"

Lieu-dit : Les Caillières - Les prés cornus

PARCELLE FORESTIÈRE

Parcelle : LOT 43

Superficie approximative : 2,01 ha

PROPRIÉTAIRE(S)

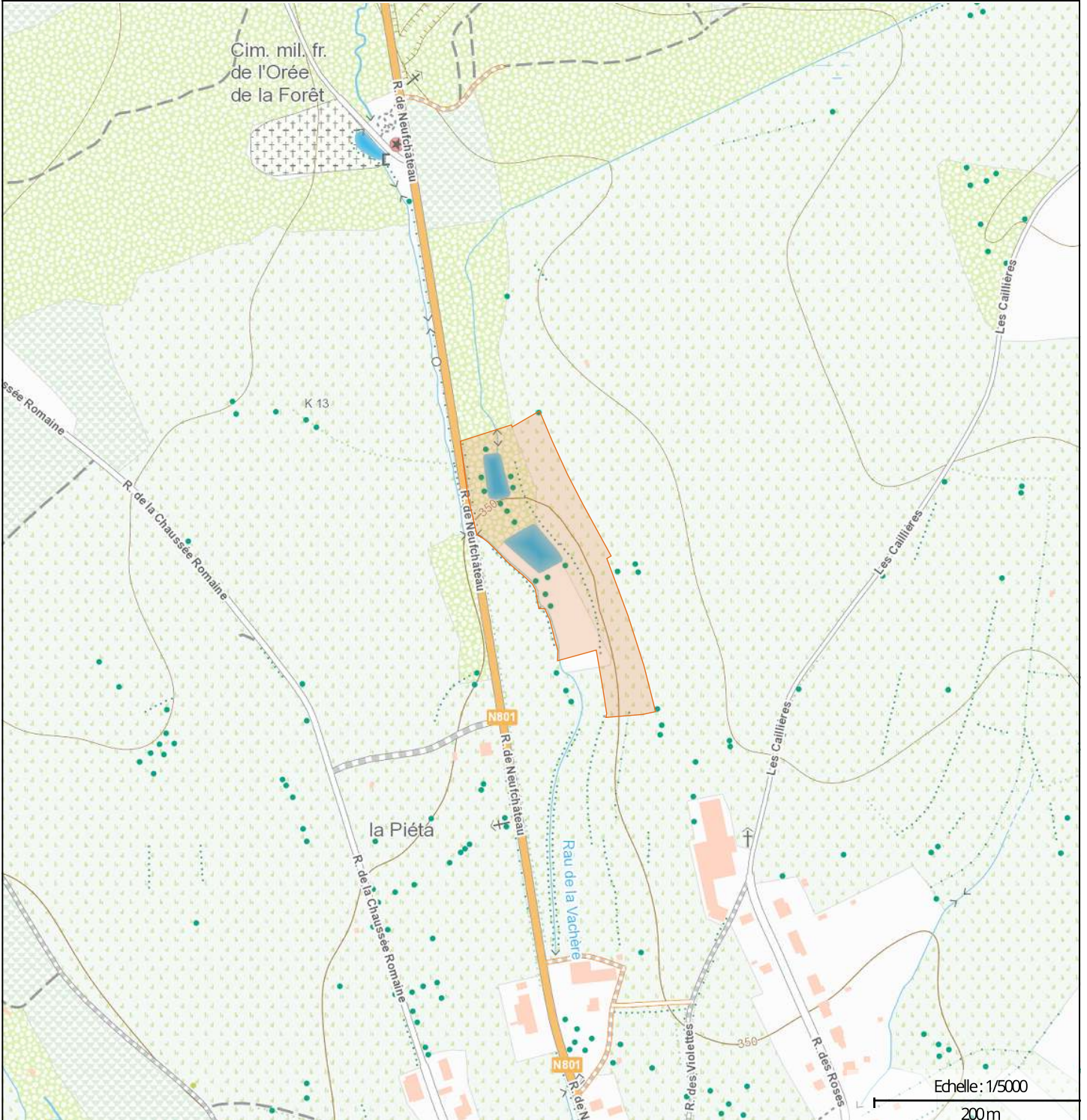

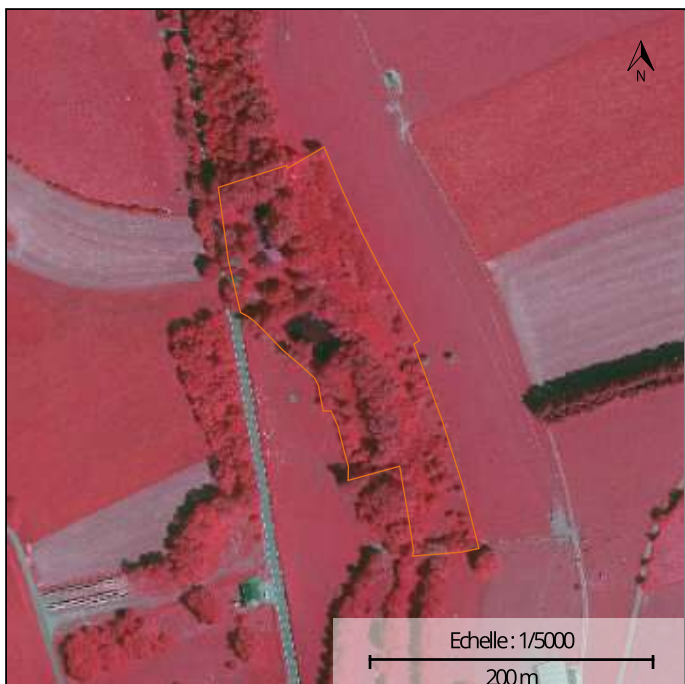

Photographie aérienne infrarouge (SPW)



Natura 2000

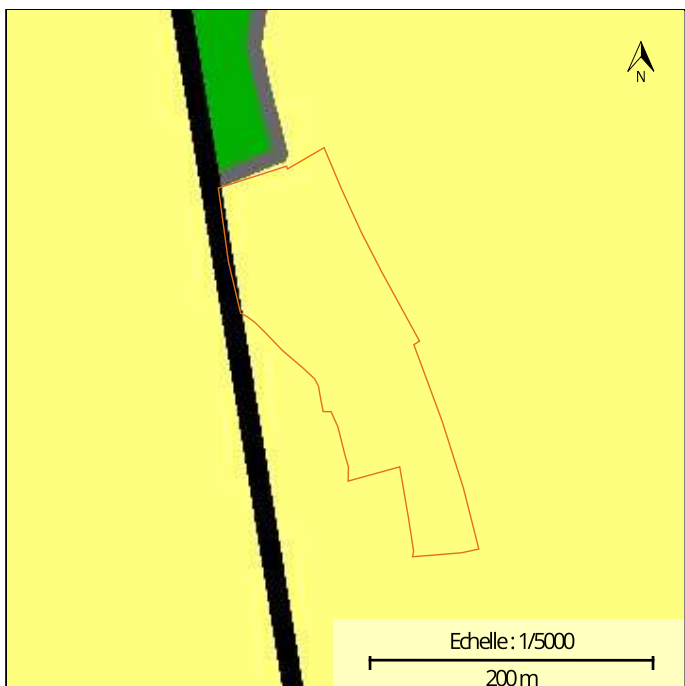

Plan de secteur

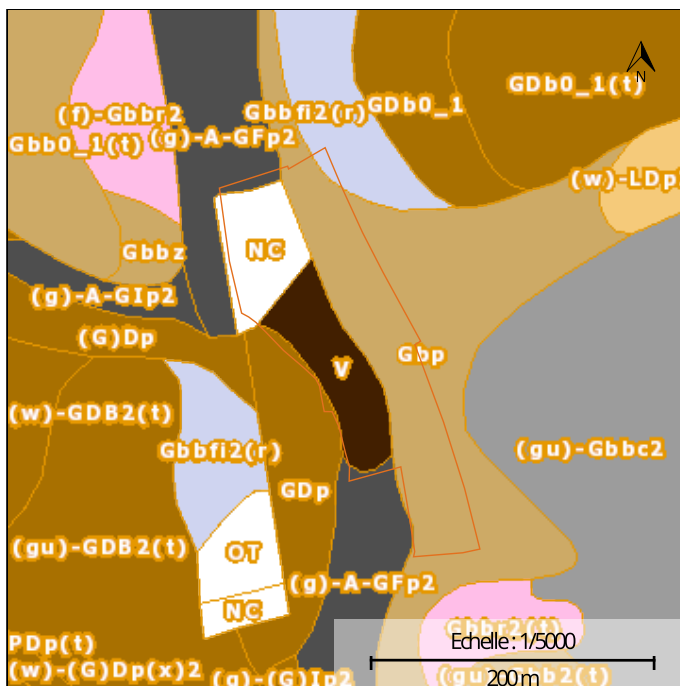

Types de sols

INFORMATIONS SUPPLÉMENTAIRES

RÉGION BIOCLIMATIQUE : Basse et moyenne Ardenne

TYPES DE SOLS :

CODE	DESCRIPTION
Gbp	Sols limoneux peu caillouteux à drainage naturel favorable
GDp	Sols limoneux peu caillouteux à drainage naturel principalement modéré à assez pauvre
V	Sols tourbeux ou tourbières
NC	Sols artificiels ou non cartographiés
(g)-A-GFp2	Regroupement de complexes de sols de textures différentes ou sur fortes pentes et de sols de fonds de vallons limoneux ou rocailleux
Gbbf2(r)	Sols limono-caillouteux à charge schisto-phylladeuse et à drainage naturel quasi-exclusivement favorable

NATURA 2000 : UG 1 UG 7

LOT 43

NATURA 2000 :

SUPERFICIE

2ha 01a 30ca

TYPE DE PEUPELEMENT*Non renseigné***LIEU-DIT**

Les Caillières - Les prés cornus

UNITÉ DE GESTION

Milieux aquatiques

Forêts prioritaires alluviales

CODE

UG 1

UG 7

SUPERFICIE

0,00 ha

0,03 ha

DESSERTE :

AVERTISSEMENT : La superposition d'informations provenant de différentes sources cartographiques peut présenter certains biais en matière de localisation et de description de la parcelle. L'information mise à disposition est donc donnée à titre exclusivement indicatif. La fiche cartographique n'a pas de valeur légale. L'éditeur de maProprieteForestiere.be se décharge de toute responsabilité quant aux éventuelles erreurs ou imprécisions figurant sur la fiche cartographique. Il n'est en aucun cas tenu de rembourser à quiconque tout préjudice direct ou indirect qui serait encouru en raison de l'utilisation de la présente fiche cartographique. Il n'est pas non plus versé de dédommagements complémentaires. Une validation sur le terrain et, le cas échéant, le recours à des géomètres et/ou à des experts sont conseillés au propriétaire qui recherche à localiser ou décrire précisément une parcelle. Une information détaillée sur les couches cartographiques utilisées et les légendes peut être obtenue sur le géoportail de la Wallonie : <http://geoportail.wallonie.be>
Les données cartographiques affichées sont celles disponibles sur le géoportail de la Wallonie à la date d'édition du présent document.

Edité le 05/08/2024

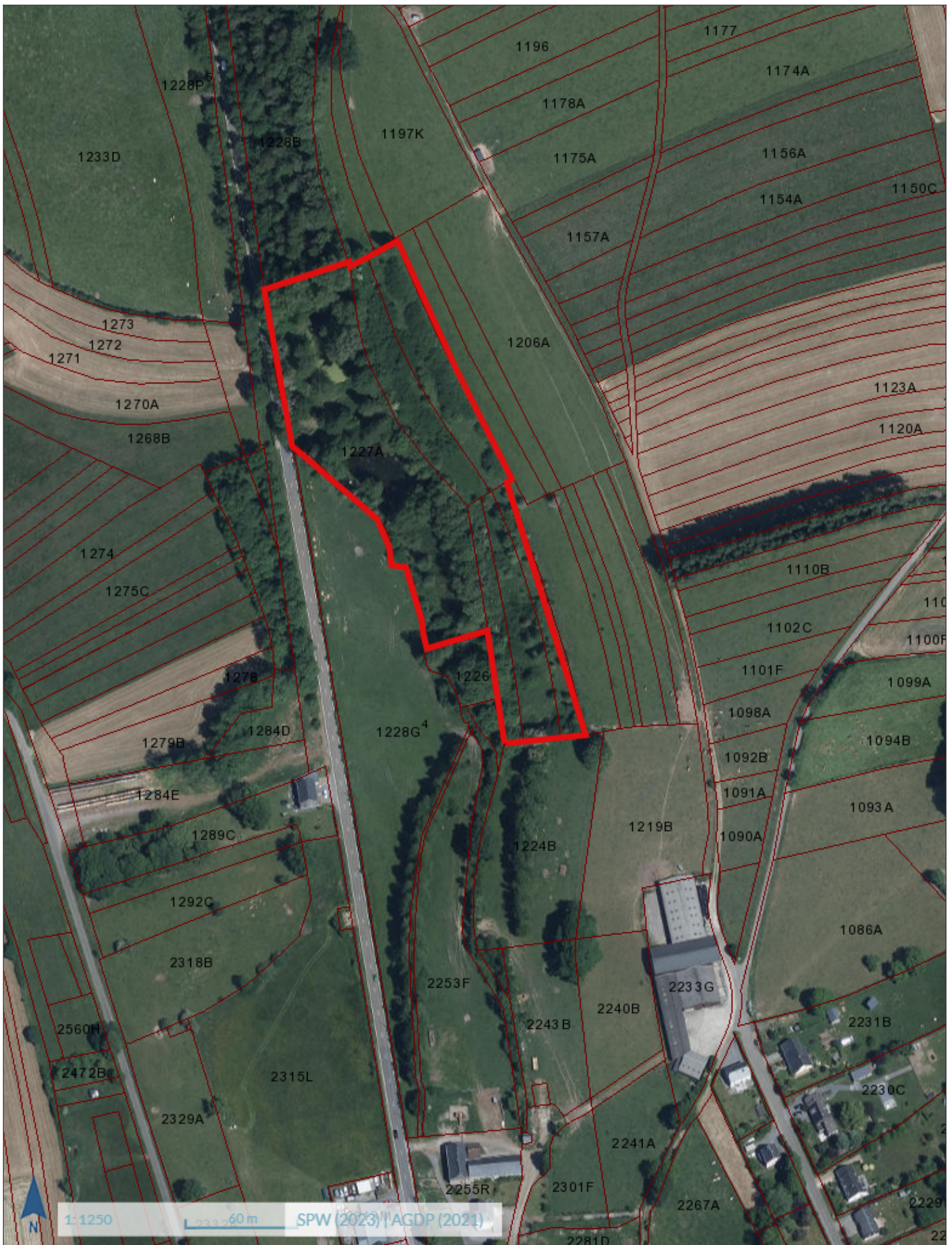



Géoportail de la Wallonie

LOT 43 - GPS: Long 5,48307 - Lat 49,72713

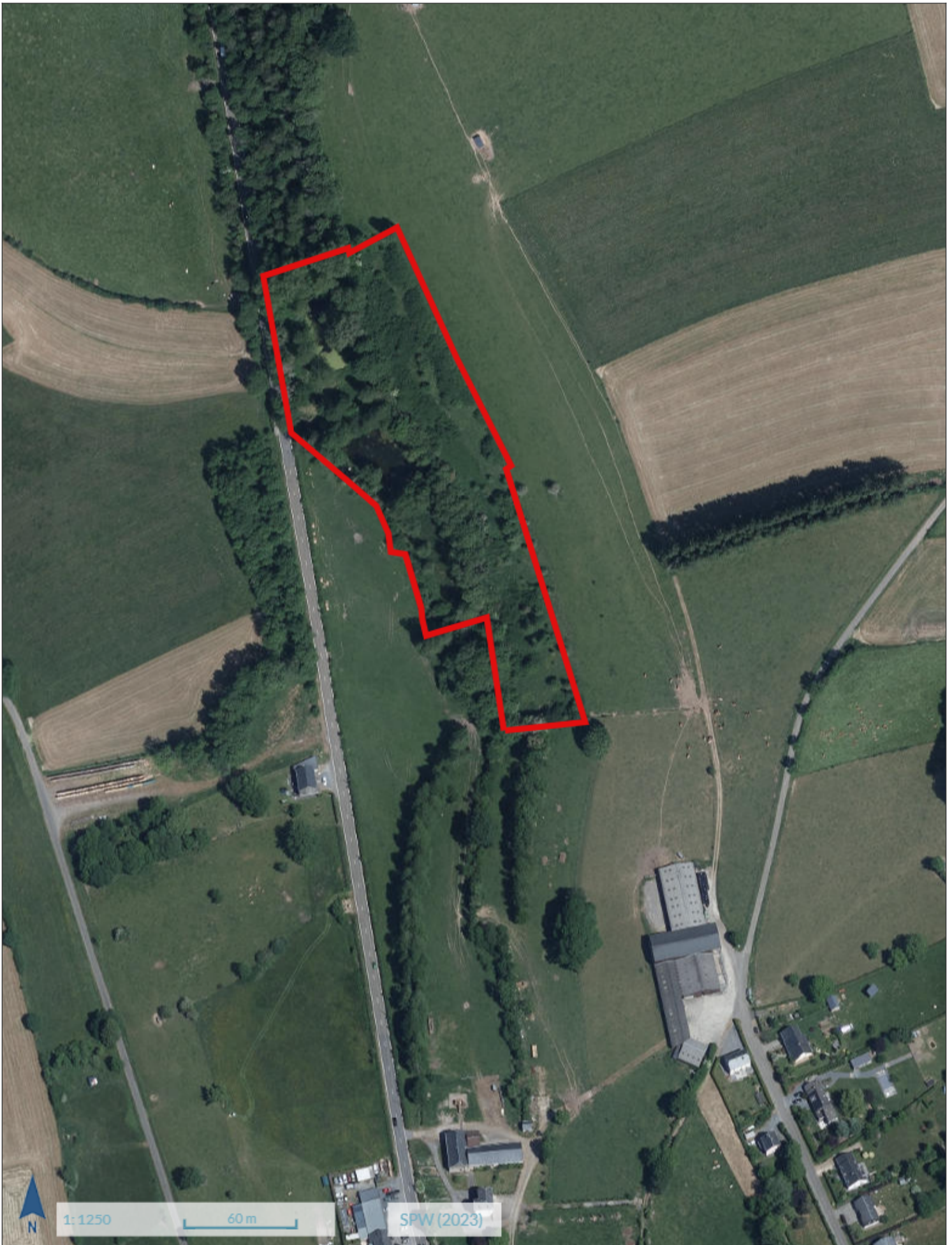

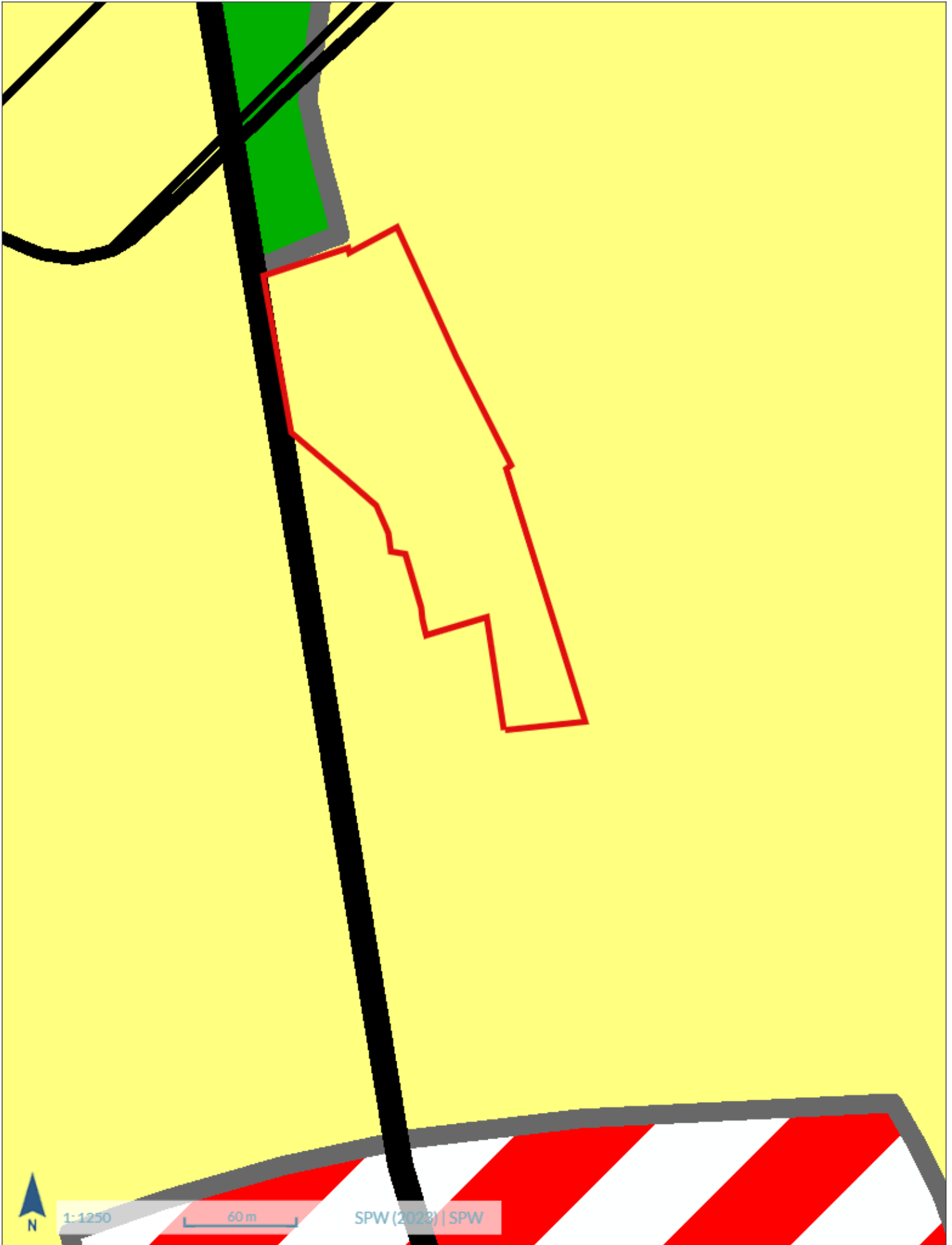



Géoportail de la Wallonie

LOT 43 - GPS: Long 5,48307 - Lat 49,72713

