



LOCALISATION

Commune : LA ROCHE-EN-ARDENNE

Coordonnées : Lat 50°5'42" Lon 5°36'50"

Lieu-dit : MOUGNERAY

PARCELLE FORESTIÈRE

Parcelle : LOT 47

Superficie approximative : 0,44 ha

PROPRIÉTAIRE(S)

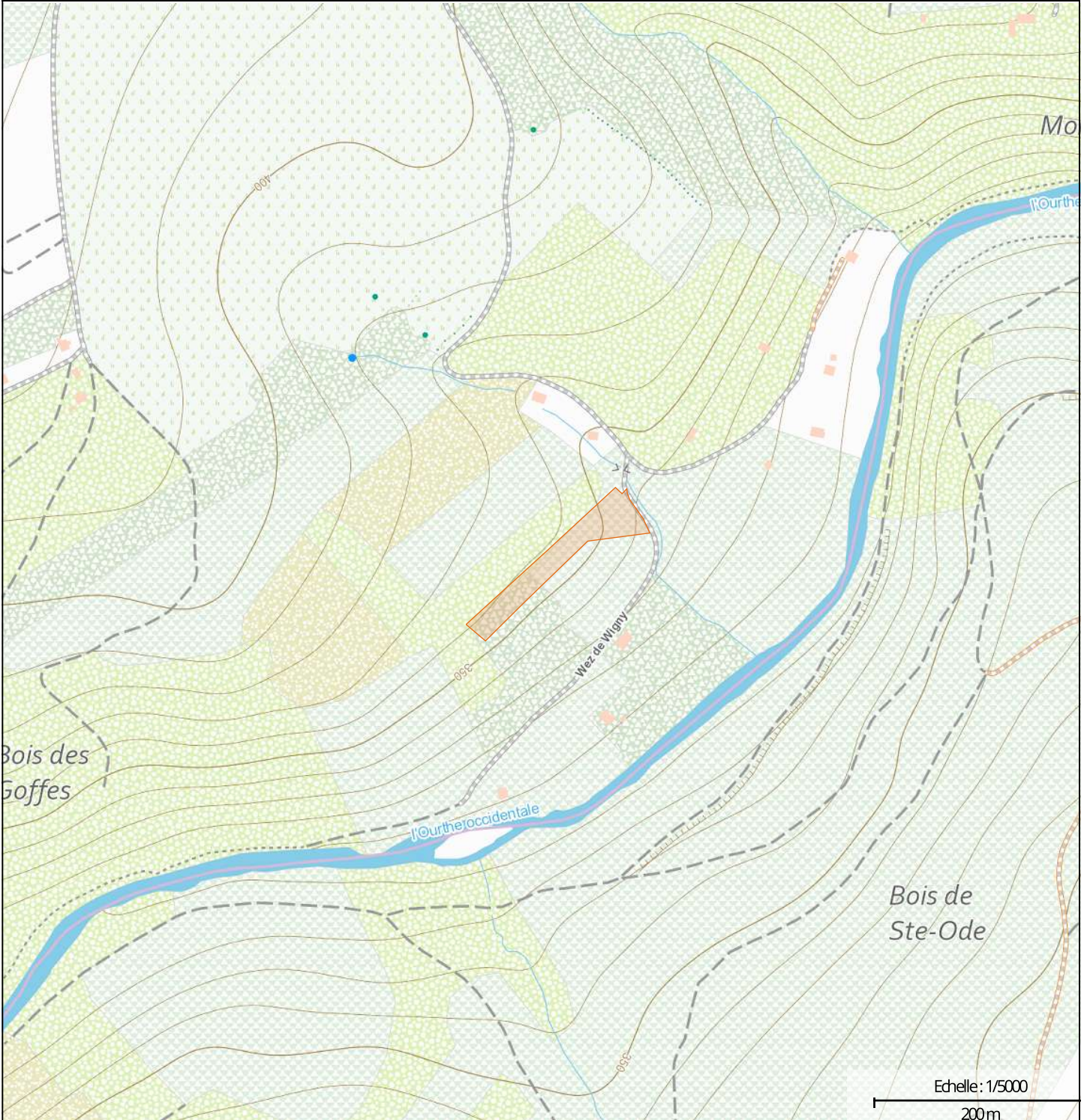

maProprieteForestiere.be

Edité le 20/08/2024



Interreg
Grande Région | Großregion
RegioWood II



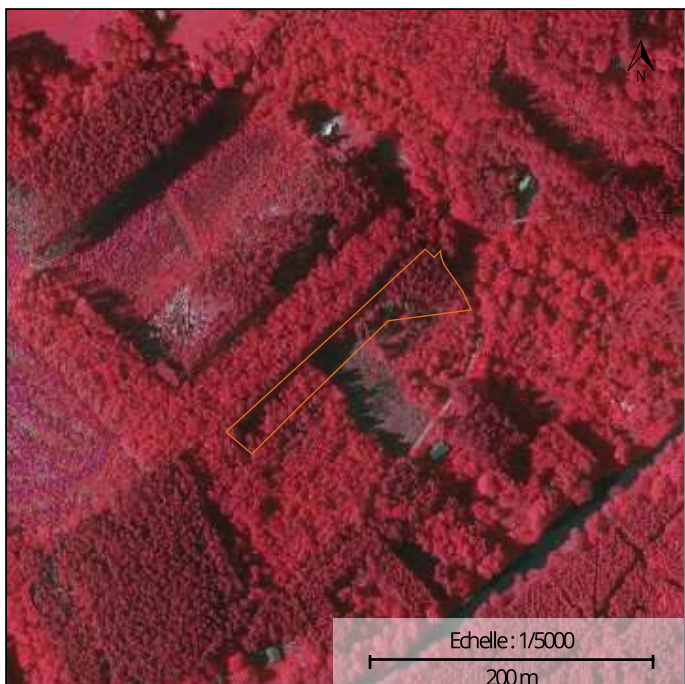

Photographie aérienne infrarouge (SPW)



Natura 2000

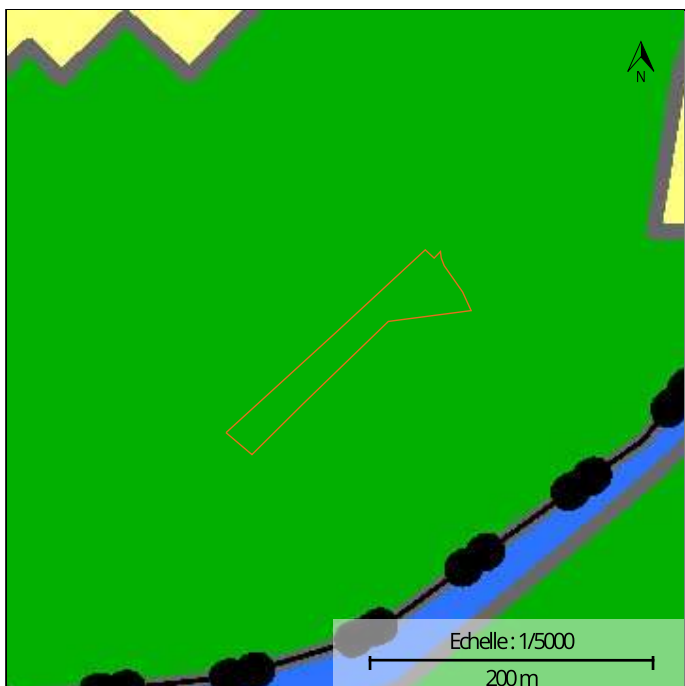

Plan de secteur

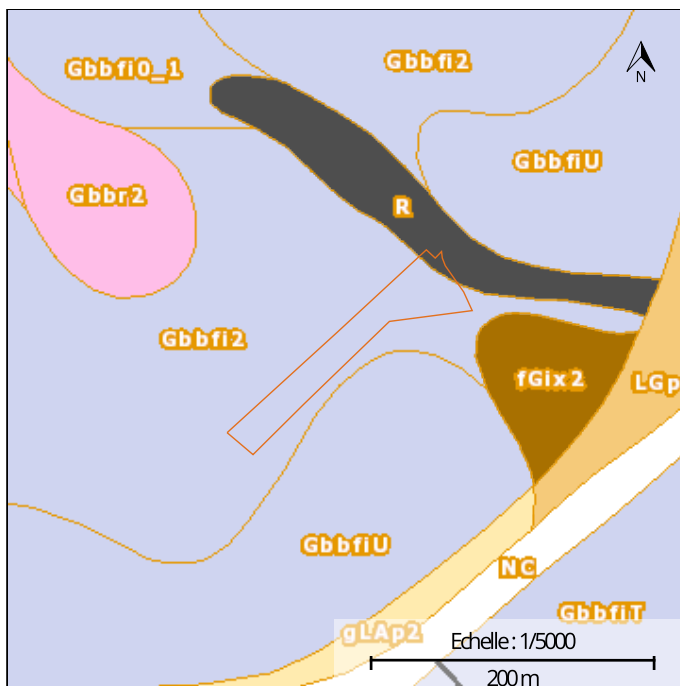

Types de sols

INFORMATIONS SUPPLÉMENTAIRES

RÉGION BIOCLIMATIQUE : Basse et moyenne Ardenne

TYPES DE SOLS :

CODE	DESCRIPTION
Gbbfi2	Sols limono-caillouteux à charge schisto-phylladeuse et à drainage naturel quasi-exclusivement favorable
R	Regroupement de complexes de sols de textures différentes ou sur fortes pentes et de sols de fonds de vallons limoneux ou rocailloux

NATURA 2000 : UG 10 UG 11 UG Temp 3

SUPERFICIE

0ha 43a 50ca

TYPE DE PEUPEMENT*Non renseigné***LIEU-DIT**

MOUGNERAY

UNITÉ DE GESTION**CODE****SUPERFICIE**

Forêts non indigènes de liaison

UG 10

0,28 ha

Terres de cultures et éléments anthropiques

UG 11

0,00 ha

Forêts indigènes à statut temporaire

UG TEMP 3

0,17 ha

DESSERTE :

AVERTISSEMENT : La superposition d'informations provenant de différentes sources cartographiques peut présenter certains biais en matière de localisation et de description de la parcelle. L'information mise à disposition est donc donnée à titre exclusivement indicatif. La fiche cartographique n'a pas de valeur légale. L'éditeur de maProprieteForestiere.be se décharge de toute responsabilité quant aux éventuelles erreurs ou imprécisions figurant sur la fiche cartographique. Il n'est en aucun cas tenu de rembourser à quiconque tout préjudice direct ou indirect qui sera encouru en raison de l'utilisation de la présente fiche cartographique. Il n'est pas non plus versé de dédommagements complémentaires. Une validation sur le terrain et, le cas échéant, le recours à des géomètres et/ou à des experts sont conseillés au propriétaire qui recherche à localiser ou décrire précisément une parcelle. Une information détaillée sur les couches cartographiques utilisées et les légendes peut être obtenue sur le géoportail de la Wallonie : <http://geoportail.wallonie.be>
Les données cartographiques affichées sont celles disponibles sur le géoportail de la Wallonie à la date d'édition du présent document.

Edité le 20/08/2024



Wallonie

Géoportail de la Wallonie

LOT 47 - GPS: Long 5,61481 - 50,09550





Wallonie

Géoportail de la Wallonie

LOT 02 ET LOT 47

MOUSNY

LOT 02

LOT 47



1:1250

60m

SPW (2023)



Wallonie

Géoportail de la Wallonie

LOT 02 ET LOT 47

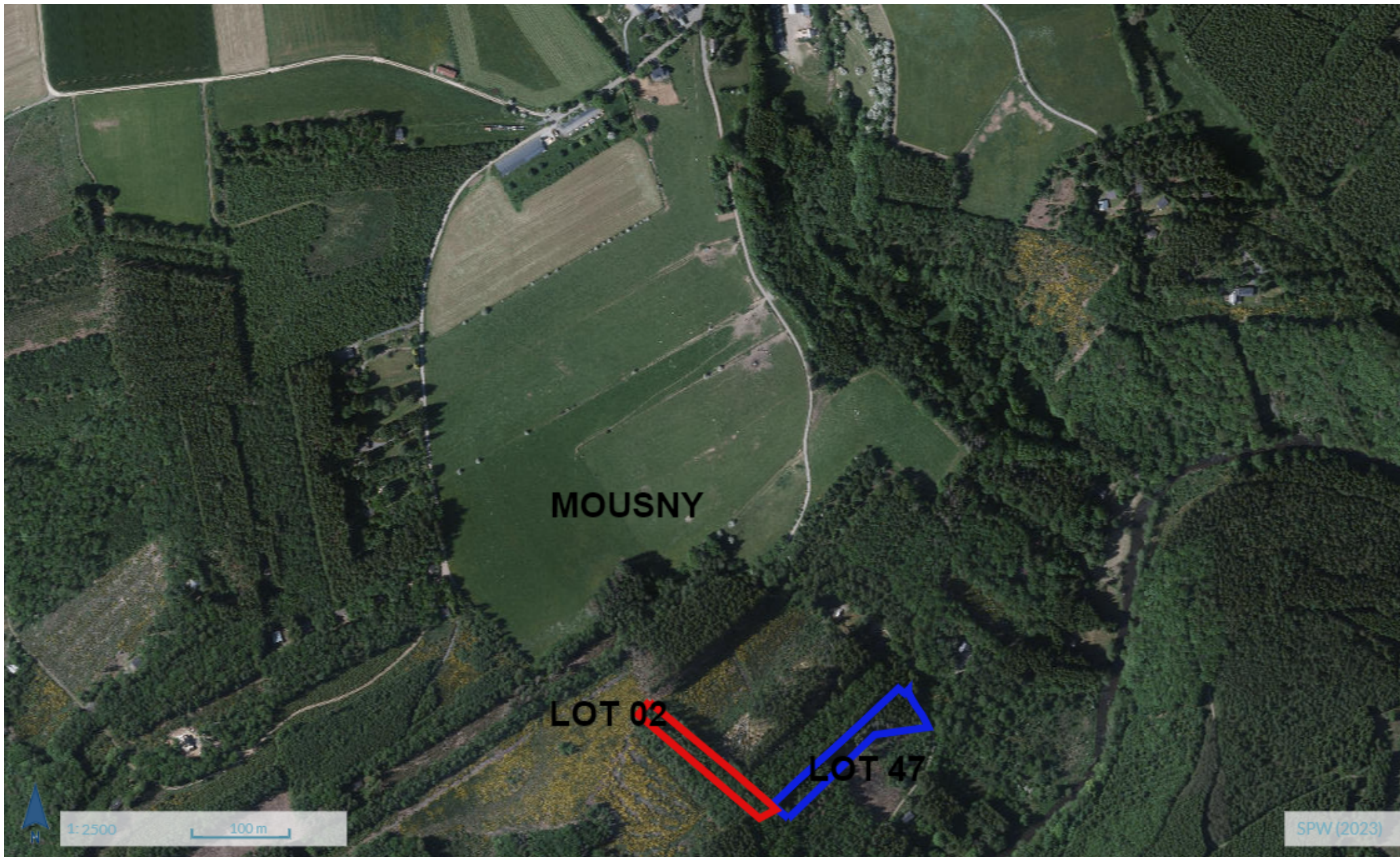

MOUSNY

LOT 02

LOT 47

1:2500

100 m

SPW (2023)