



LOCALISATION

Commune : LA ROCHE-EN-ARDENNE

Coordonnées : Lat 50°9'51" Lon 5°38'10"

Lieu-dit : QUARTIER DE BEAUFAYS et CROISY

PARCELLE FORESTIÈRE

Parcelle : LOT 24

Superficie approximative : 0,31 ha

PROPRIÉTAIRE(S)



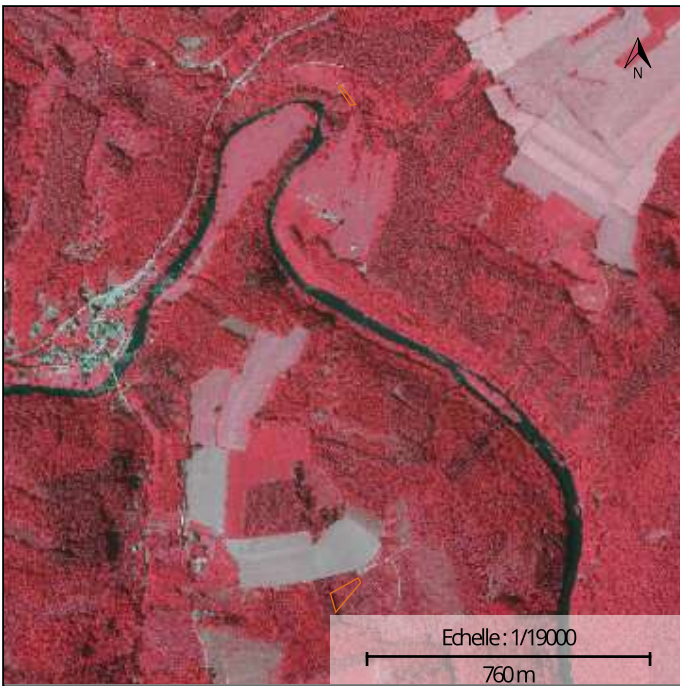

Photographie aérienne infrarouge (SPW)

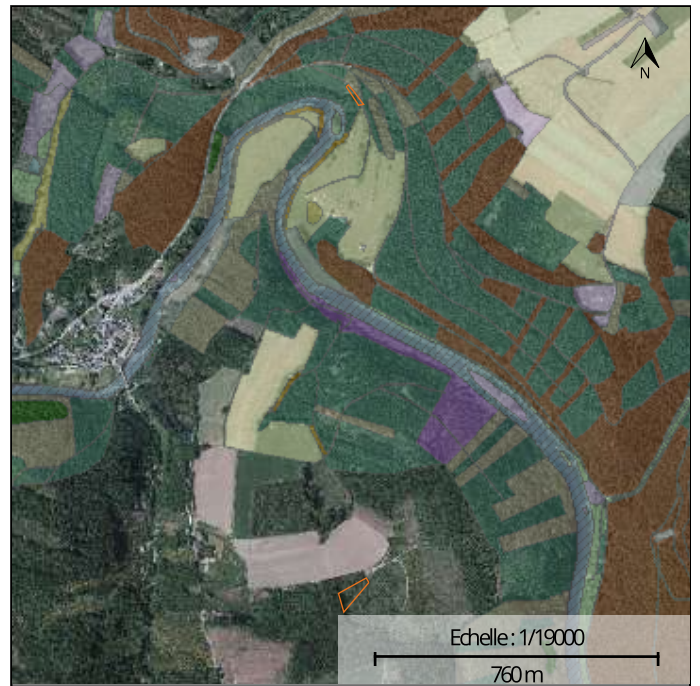

Natura 2000

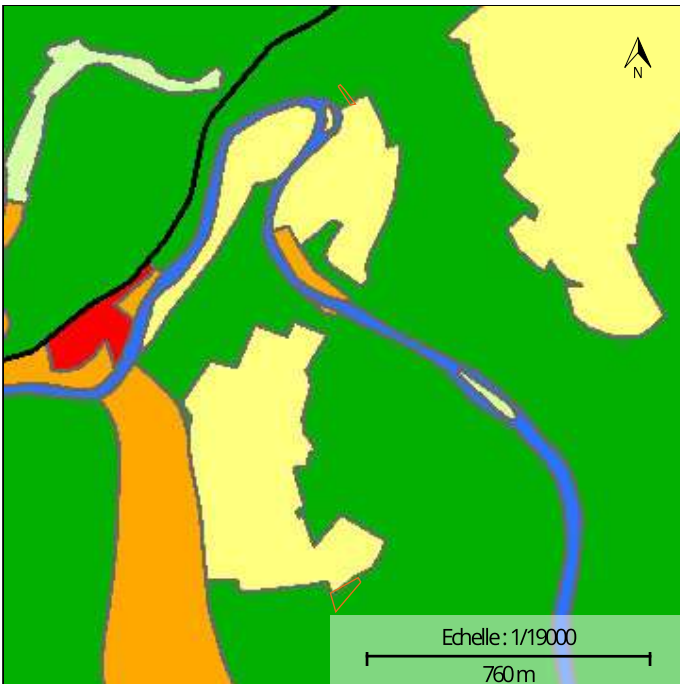

Plan de secteur

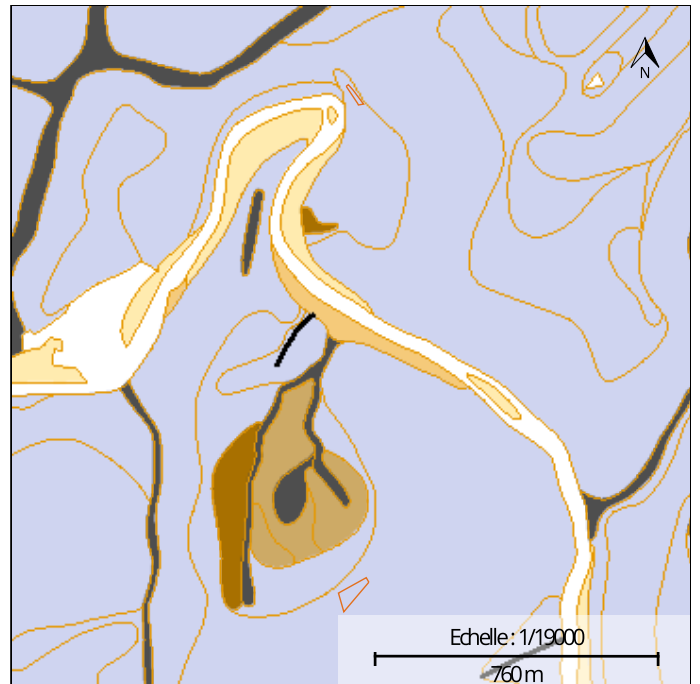

Types de sols

INFORMATIONS SUPPLÉMENTAIRES

RÉGION BIOCLIMATIQUE : Basse et moyenne Ardenne

TYPES DE SOLS :

CODE	DESCRIPTION
Gbbfi2	Sols limono-caillouteux à charge schisto-phylladeuse et à drainage naturel quasi-exclusivement favorable

NATURA 2000 : UG 10 UG 11 UG Temp 3

LOT 24

NATURA 2000 :

SUPERFICIE

0ha 31a 30ca

TYPE DE PEUPEMENT

Non renseigné

LIEU-DIT

QUARTIER DE BEAUFAYS et
CROISY

UNITÉ DE GESTION

CODE

SUPERFICIE

Forêts non indigènes de liaison

UG 10

0,05 ha

Terres de cultures et éléments anthropiques

UG 11

0,01 ha

Forêts indigènes à statut temporaire

UG TEMP 3

0,00 ha

DESSERTE :

AVERTISSEMENT : La superposition d'informations provenant de différentes sources cartographiques peut présenter certains biais en matière de localisation et de description de la parcelle. L'information mise à disposition est donc donnée à titre exclusivement indicatif. La fiche cartographique n'a pas de valeur légale. L'éditeur de maProprieteForestiere.be se décharge de toute responsabilité quant aux éventuelles erreurs ou imprécisions figurant sur la fiche cartographique. Il n'est en aucun cas tenu de rembourser à quiconque tout préjudice direct ou indirect qui sera encouru en raison de l'utilisation de la présente fiche cartographique. Il n'est pas non plus versé de dédommagements complémentaires. Une validation sur le terrain et, le cas échéant, le recours à des géomètres et/ou à des experts sont conseillés au propriétaire qui recherche à localiser ou décrire précisément une parcelle. Une information détaillée sur les couches cartographiques utilisées et les légendes peut être obtenue sur le géoportail de la Wallonie : <http://geoportail.wallonie.be>
Les données cartographiques affichées sont celles disponibles sur le géoportail de la Wallonie à la date d'édition du présent document.

Edité le 22/11/2024





Wallonie

Géoportail de la Wallonie

LOT 24- N° 1667 G4 - GPS: Long 5,63602 - Lat 50,16227

