



### LOCALISATION

Commune : VIELSALM

Coordonnées : Lat 50°17'33" Lon 5°56'4"

Lieu-dit :

### PARCELLE FORESTIÈRE

Parcelle : LOT 31

Superficie approximative : 0,45 ha

### PROPRIÉTAIRE(S)

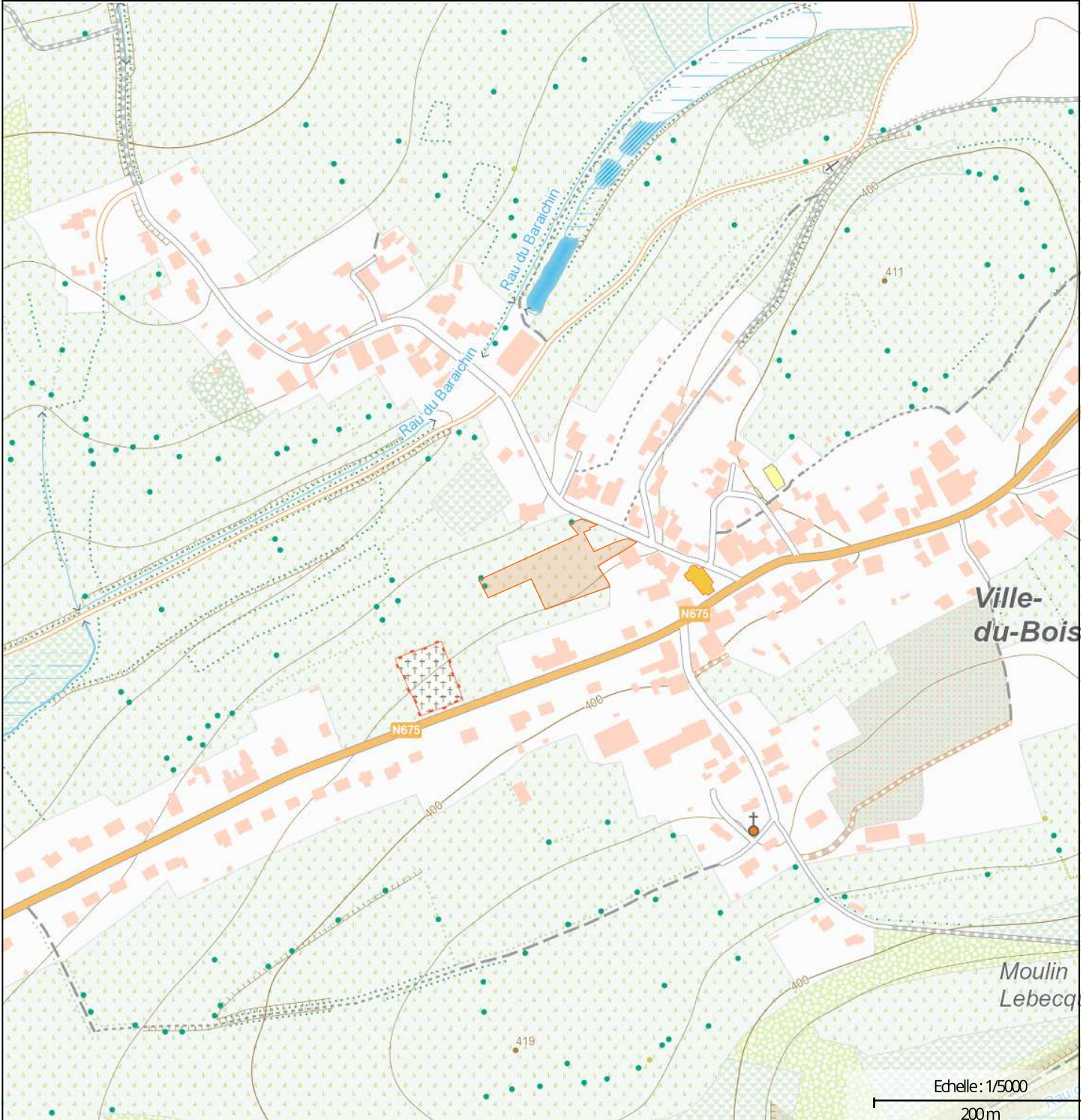

[maProprieteForestiere.be](http://maProprieteForestiere.be)

Edité le 07/12/2024



Interreg  
Grande Région | Großregion  
RegioWood II





Photographie aérienne infrarouge (SPW)



Natura 2000

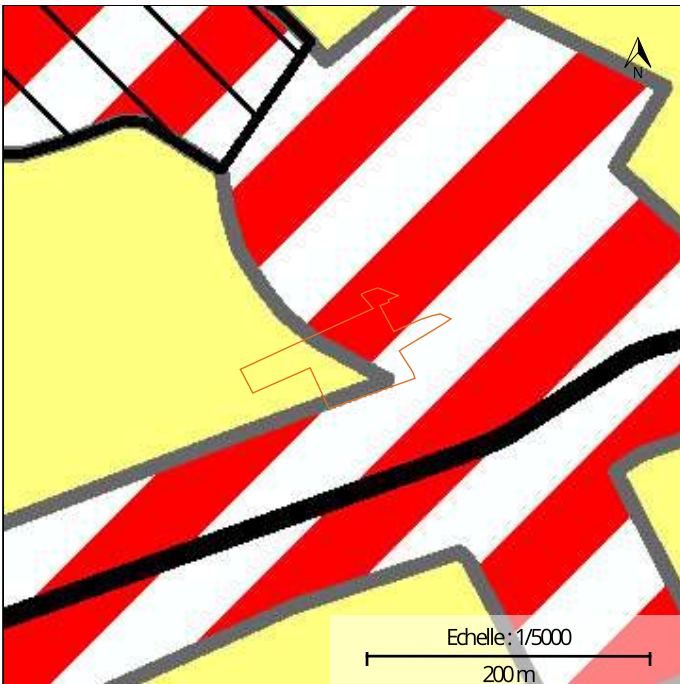

Plan de secteur

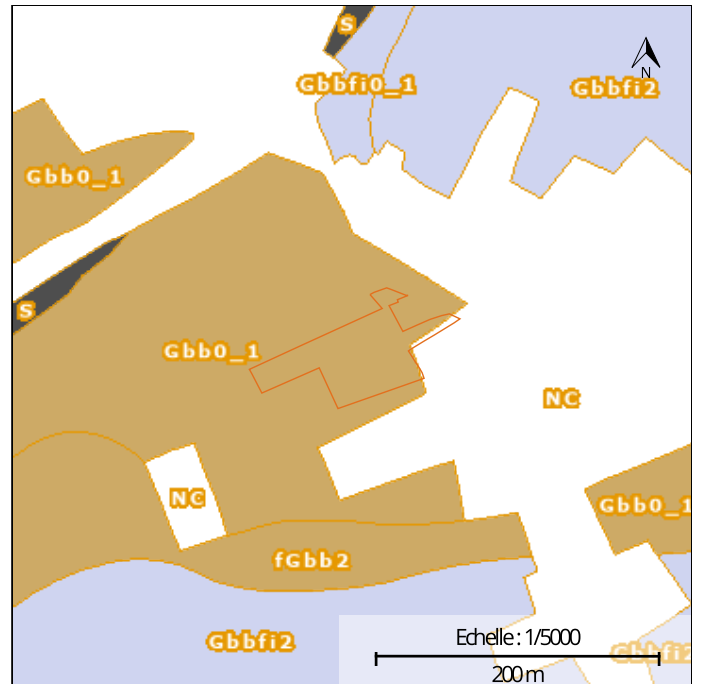

Types de sols

## INFORMATIONS SUPPLÉMENTAIRES

**RÉGION BIOCLIMATIQUE :** Basse et moyenne Ardenne

### TYPES DE SOLS :

CODE	DESCRIPTION
NC	Sols artificiels ou non cartographiés
Gbb0_1	Sols limoneux peu caillouteux à drainage naturel favorable

**NATURA 2000 :** Non concernée



1:250

10 m



Wallonie

# Géoportail de la Wallonie

LOT 31 - GPS: Long 5,93532 - 50,29258

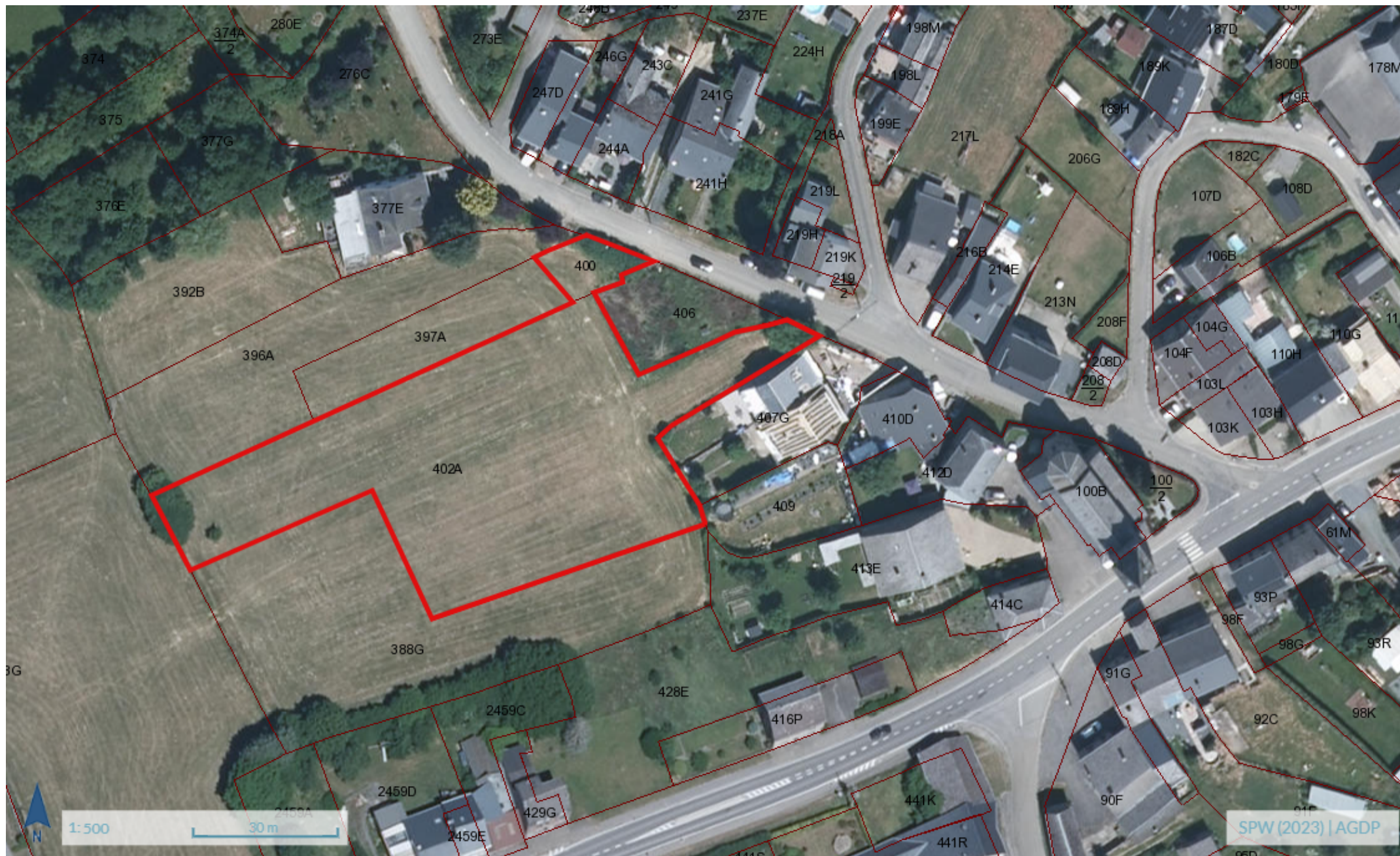

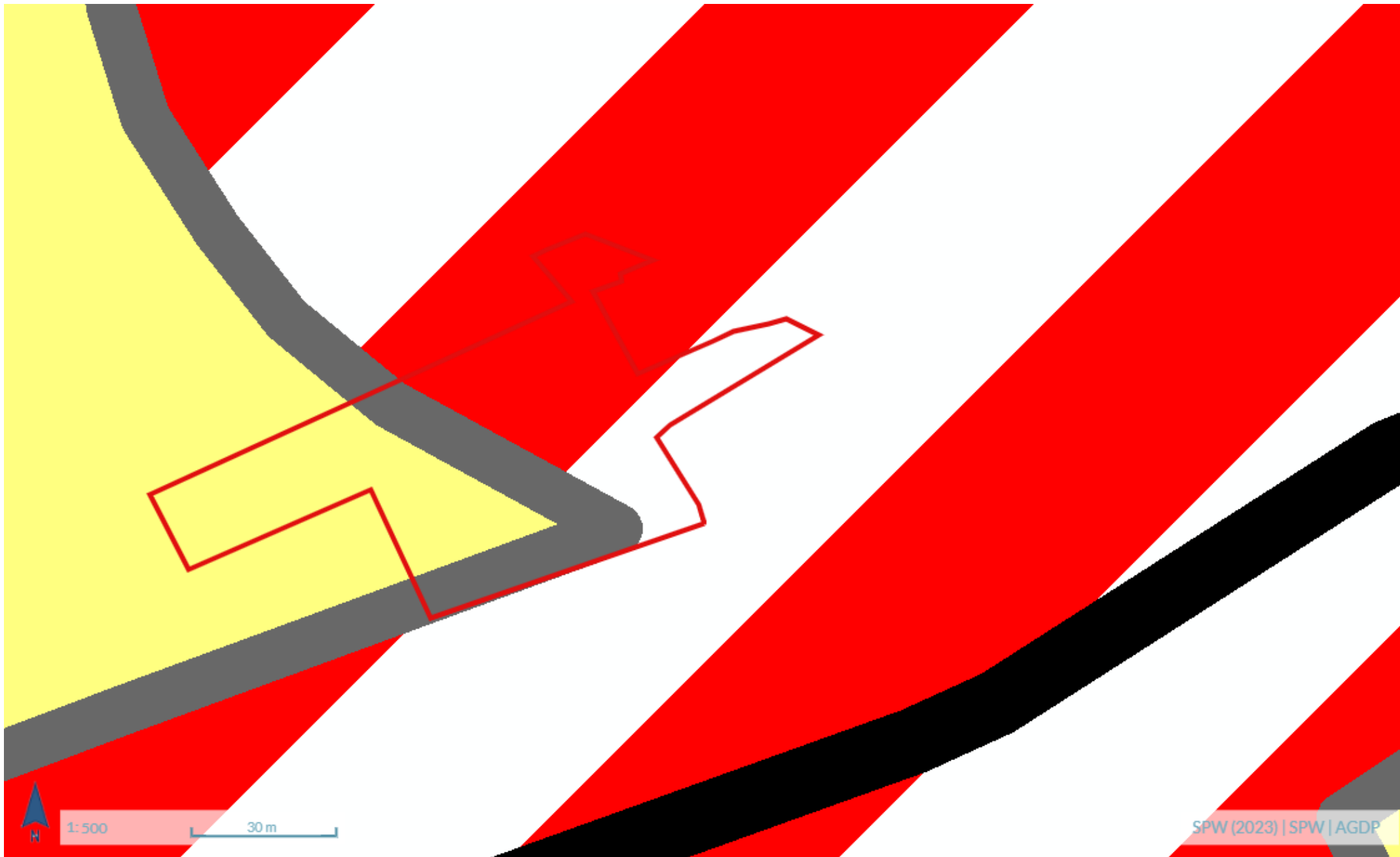

1:500

30m



Wallonie

# Géoportail de la Wallonie

LOT 31 - GPS: Long 5,93532 - 50,29258

