



LOCALISATION

Commune : Tenneville

Coordonnées : Lat 50°5'54" Lon 5°29'2"

Lieu-dit :

PARCELLE FORESTIÈRE

Parcelle : LOT 20

Superficie approximative : 0,24 ha

PROPRIÉTAIRE(S)

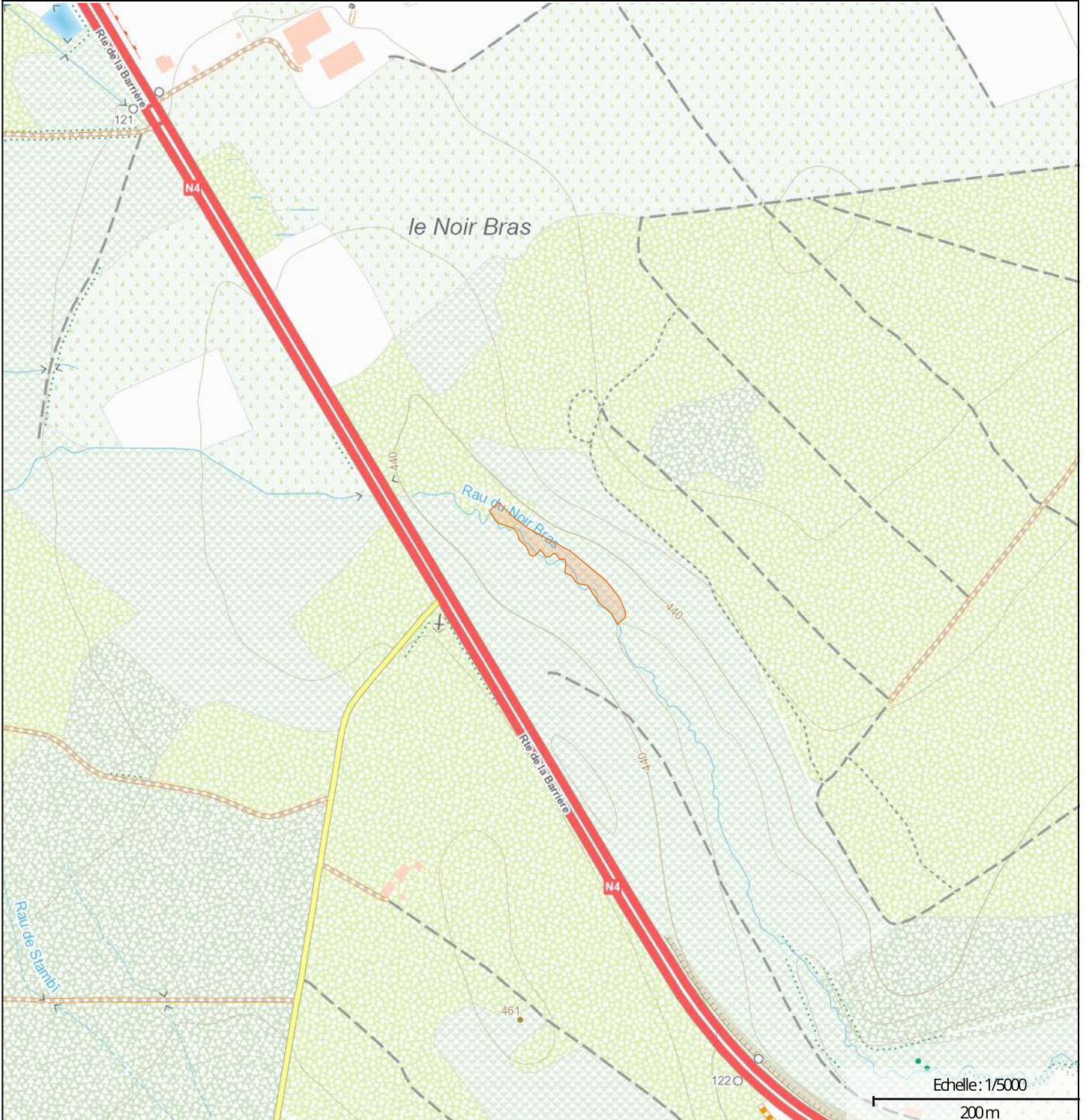

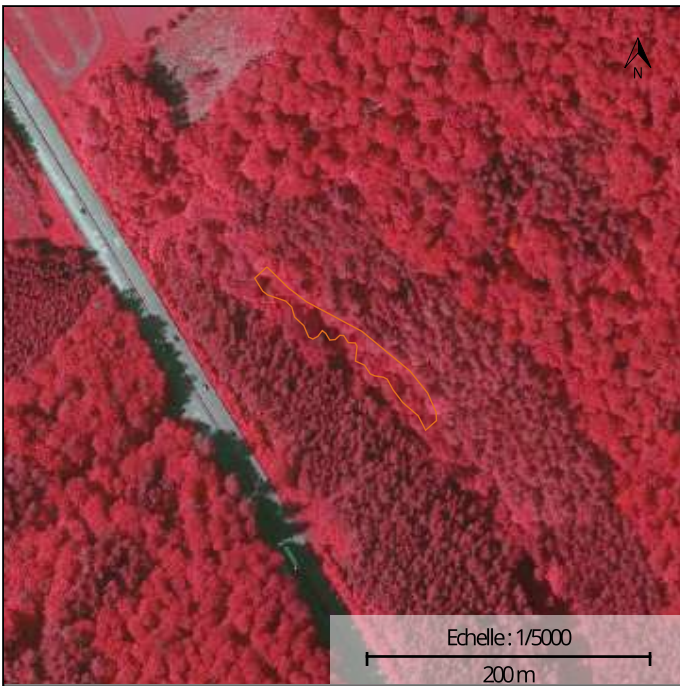

Photographie aérienne infrarouge (SPW)



Natura 2000

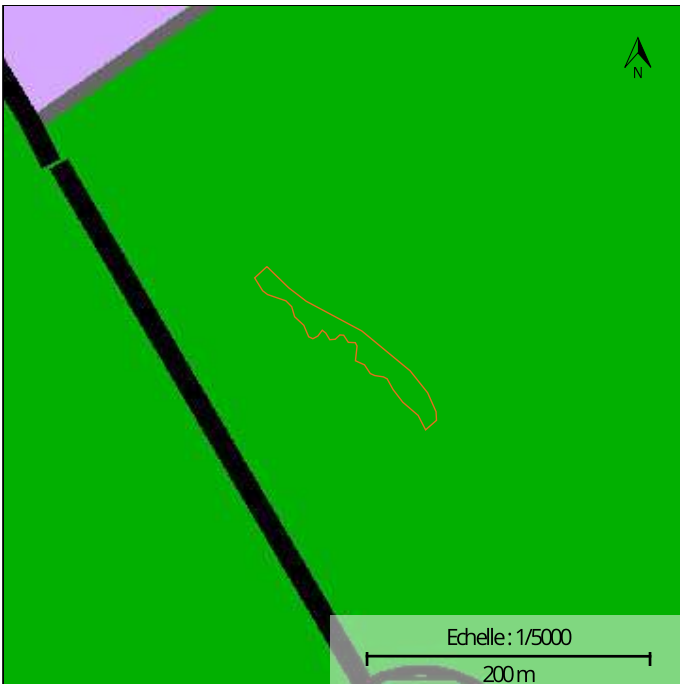

Plan de secteur

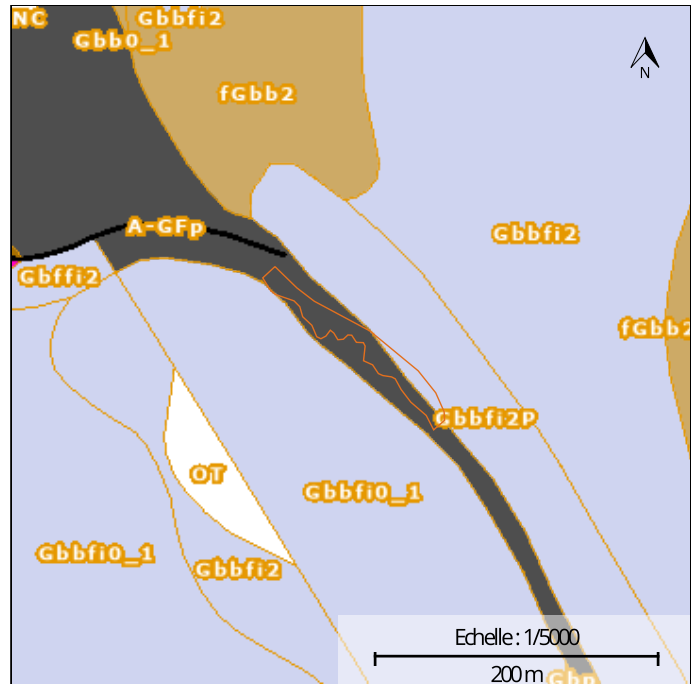

Types de sols

INFORMATIONS SUPPLÉMENTAIRES

RÉGION BIOCLIMATIQUE : Ardenne centro-orientale

TYPES DE SOLS :

CODE	DESCRIPTION
A-GFp	Regroupement de complexes de sols de textures différentes ou sur fortes pentes et de sols de fonds de vallons limoneux ou rocailleux
Gbbfi2P	Sols limono-caillouteux à charge schisto-phylfadeuse et à drainage naturel quasi-exclusivement favorable

NATURA 2000 : Non concernée



Géoportail de la Wallonie

LOT 20 - Long: 5,48399 - Lat: 50,09824

