



### LOCALISATION

Commune : La Roche-en-Ardenne

Coordonnées : Lat 50°10'22" Lon 5°35'27"

Lieu-dit : La Sarthe

### PARCELLE FORESTIÈRE

Parcelle : LOT 21

Superficie approximative : 1,88 ha

### PROPRIÉTAIRE(S)

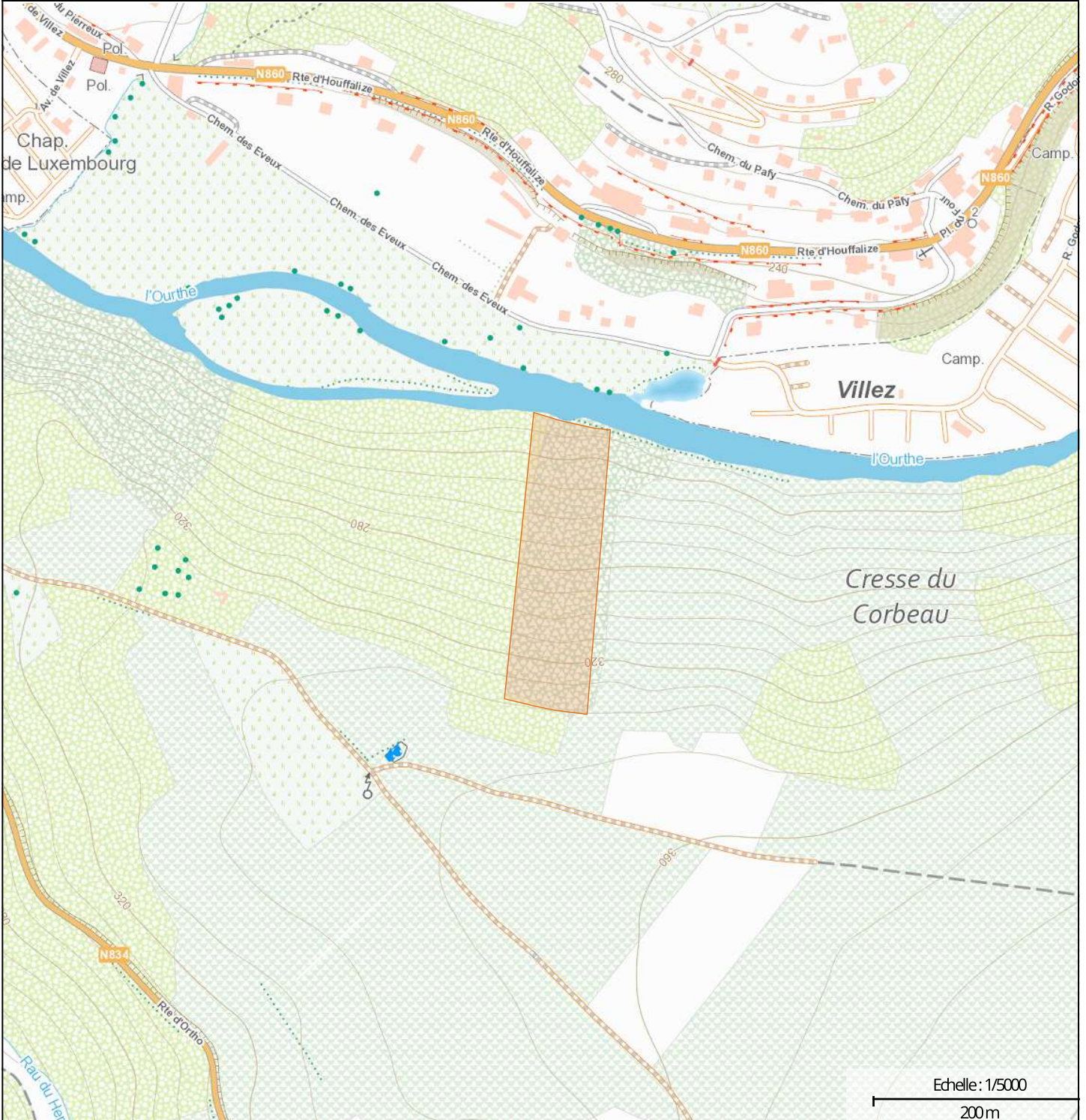

Echelle: 1/5000

200m

[maProprieteForestiere.be](http://maProprieteForestiere.be)

Edité le 19/02/2025



Interreg  
Grande Région | Großregion  
RegioWood II







Photographie aérienne infrarouge (SPW)

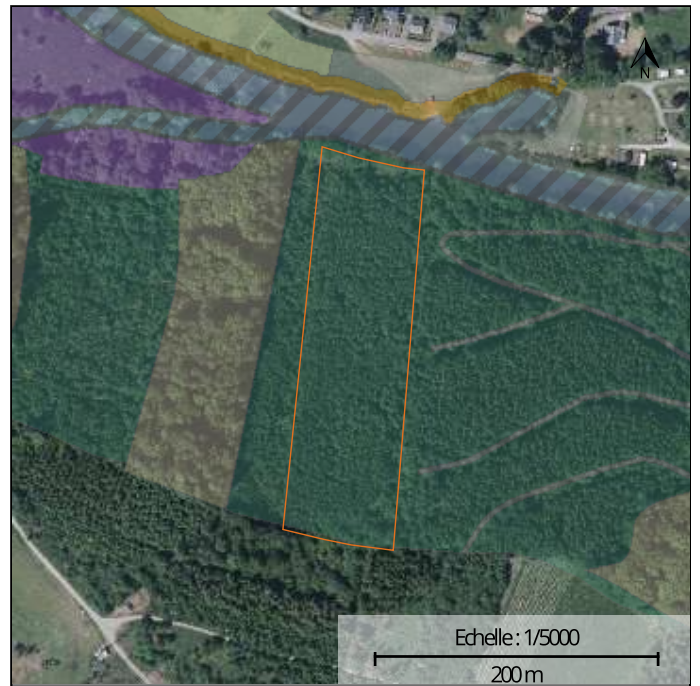

Natura 2000



Plan de secteur

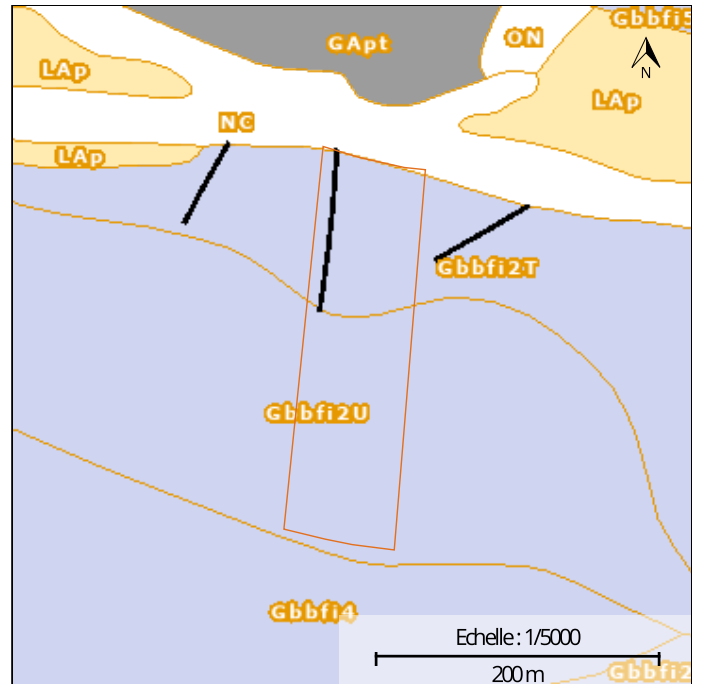

Types de sols

## INFORMATIONS SUPPLÉMENTAIRES

**RÉGION BIOCLIMATIQUE :** Basse et moyenne Ardenne

### TYPES DE SOLS :

CODE	DESCRIPTION
Gbbfi2U	Sols limono-caillouteux à charge schisto-phylladeuse et à drainage naturel quasi-exclusivement favorable
Gbbfi2T	Sols limono-caillouteux à charge schisto-phylladeuse et à drainage naturel quasi-exclusivement favorable
NC	Sols artificiels ou non cartographiés

**NATURA 2000 :** UG 10

**SUPERFICIE**

1ha 87a 90ca

**TYPE DE PEUPEMENT**

*Non renseigné*

**LIEU-DIT**

La Sarthe

**UNITÉ DE GESTION**

Forêts non indigènes de liaison

**CODE**

UG 10

**SUPERFICIE**

1,86 ha

**DESSERTÉ :**

**AVERTISSEMENT :** La superposition d'informations provenant de différentes sources cartographiques peut présenter certains biais en matière de localisation et de description de la parcelle. L'information mise à disposition est donc donnée à titre exclusivement indicatif. La fiche cartographique n'a pas de valeur légale. L'éditeur de maProprieteForestiere.be se décharge de toute responsabilité quant aux éventuelles erreurs ou imprécisions figurant sur la fiche cartographique. Il n'est en aucun cas tenu de rembourser à quiconque tout préjudice direct ou indirect qui serai encouru en raison de l'utilisation de la présente fiche cartographique. Il n'est pas non plus versé de dédommagements complémentaires. Une validation sur le terrain et, le cas échéant, le recours à des géomètres et/ou à des experts sont conseillés au propriétaire qui recherche à localiser ou décrire précisément une parcelle. Une information détaillée sur les couches cartographiques utilisées et les légendes peut être obtenue sur le géoportail de la Wallonie : <http://geoportail.wallonie.be>  
 Les données cartographiques affichées sont celles disponibles sur le géoportail de la Wallonie à la date d'édition du présent document.

Edité le 19/02/2025





# Géoportail de la Wallonie

LOT 21 - Long: 5,59073 - Lat: 50,17181

