



LOCALISATION

Commune : Bastogne

Coordonnées : Lat 49°59'57" Lon 5°44'18"

Lieu-dit : A LA FOSSE DE MONT

PARCELLE FORESTIÈRE

Parcelle : LOT 23

Superficie approximative : 5,72 ha

PROPRIÉTAIRE(S)

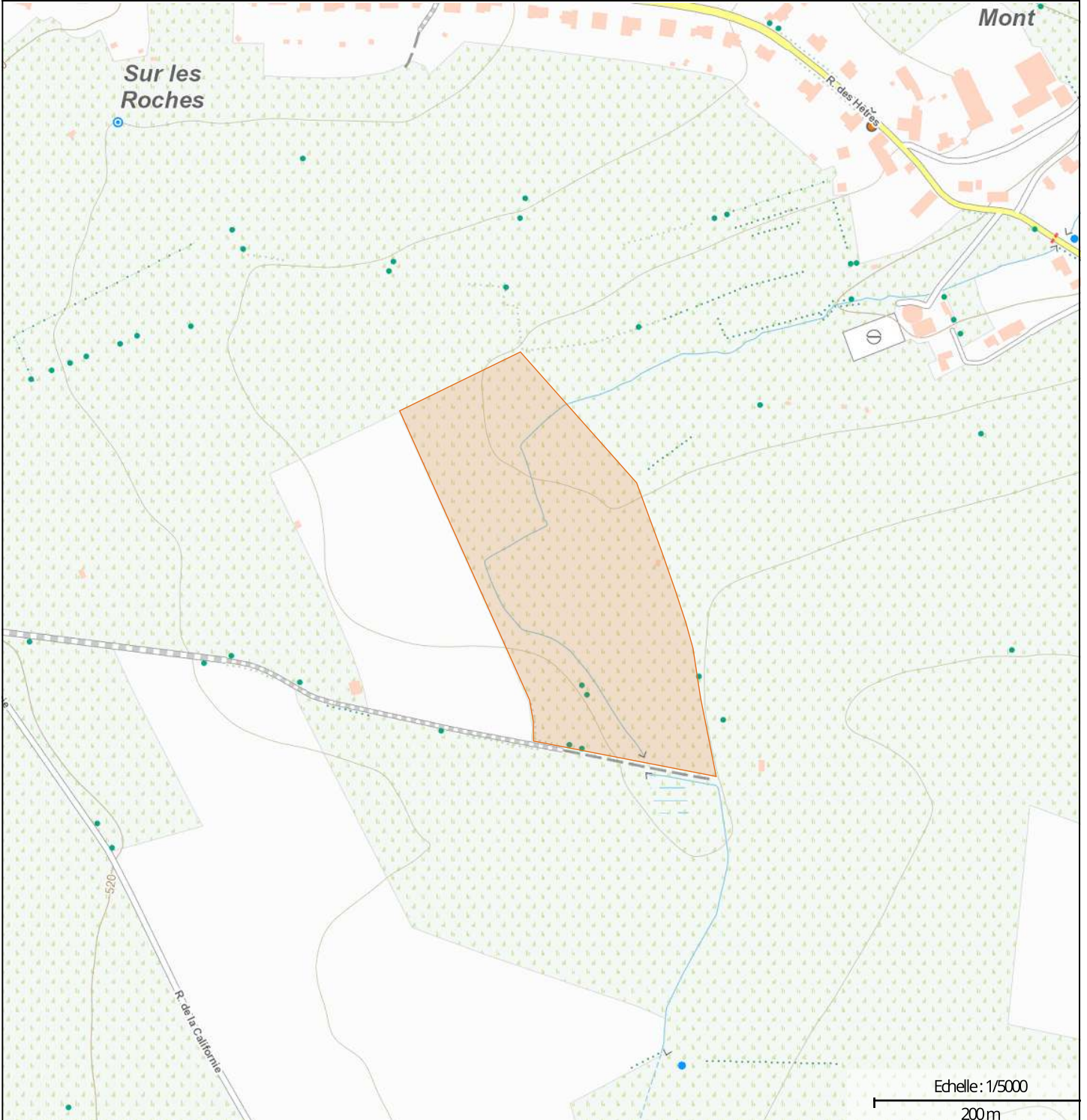

maProprieteForestiere.be

Edité le 20/02/2025



Interreg
Grande Région | Großregion
RegioWood II





Photographie aérienne infrarouge (SPW)



Natura 2000

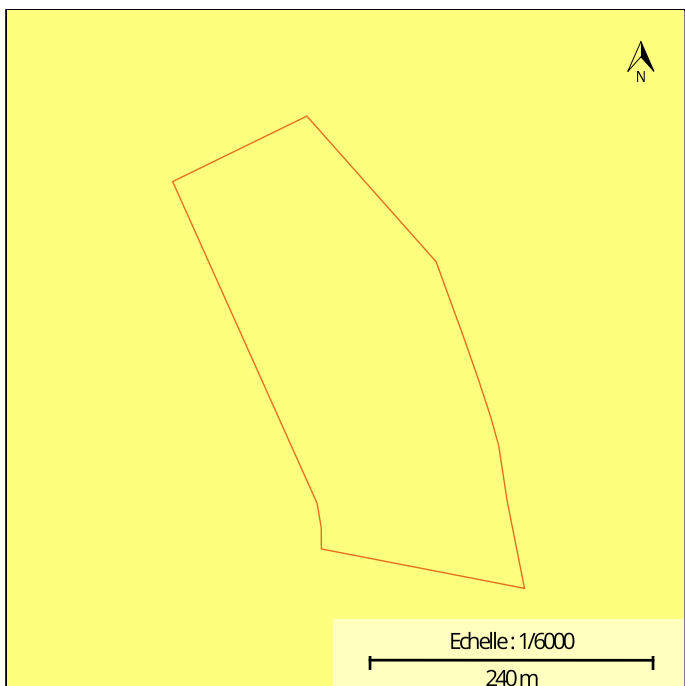

Plan de secteur

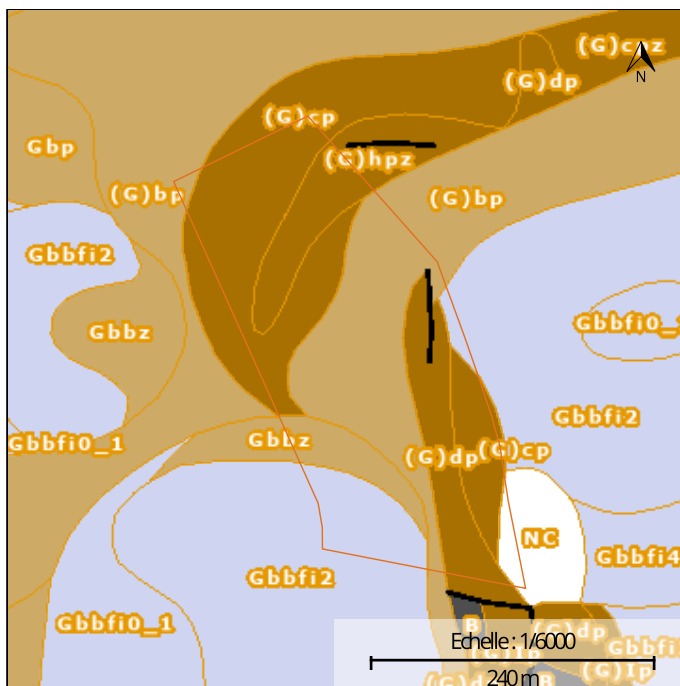

Types de sols

INFORMATIONS SUPPLÉMENTAIRES

RÉGION BIOCLIMATIQUE : Ardenne centro-orientale Haute Ardenne

TYPES DE SOLS :

CODE	DESCRIPTION
(G)bp	Sols limoneux peu caillouteux à drainage naturel favorable
(G)dp	Sols limoneux peu caillouteux à drainage naturel principalement modéré à assez pauvre
(G)cp	Sols limoneux peu caillouteux à drainage naturel principalement modéré à assez pauvre
(G)hpz	Sols limoneux peu caillouteux à drainage naturel principalement modéré à assez pauvre
Gbbfi2	Sols limono-caillouteux à charge schisto-phyladeuse et à drainage naturel quasi-exclusivement favorable
NC	Sols artificiels ou non cartographiés
Gbbz	Sols limoneux peu caillouteux à drainage naturel favorable

NATURA 2000 : Non concernée



Wallonie

Géoportail de la Wallonie

LOT 23 - GPS: Long 5,73860 - Lat 49.99801

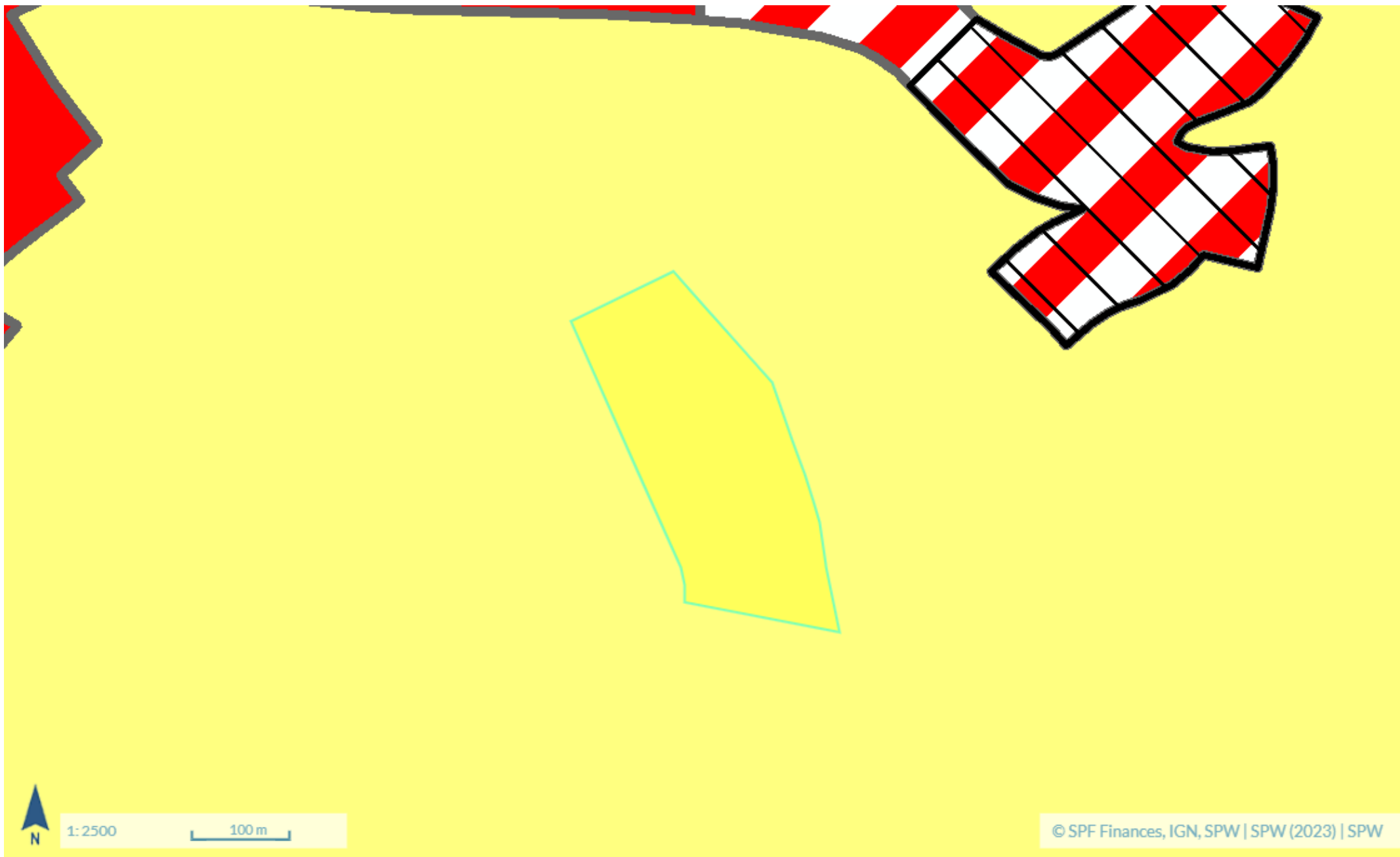



Wallonie

Géoportail de la Wallonie

LOT 23 - GPS: Long 5,73860 - Lat 49,99801



BASTOGNE

1:2500

100 m

© SPF Finances, IGN, SPW | SPW (2023)



Wallonie

Géoportail de la Wallonie

LOT 23 - GPS: Long 5,73860 - Lat 49,99801

