



LOCALISATION

Commune : Bastogne

Coordonnées : Lat 49°56'31" Lon 5°45'49"

Lieu-dit : DEVANT LE BOIS

PARCELLE FORESTIÈRE

Parcelle : LOT 33

Superficie approximative : 1,28 ha

PROPRIÉTAIRE(S)

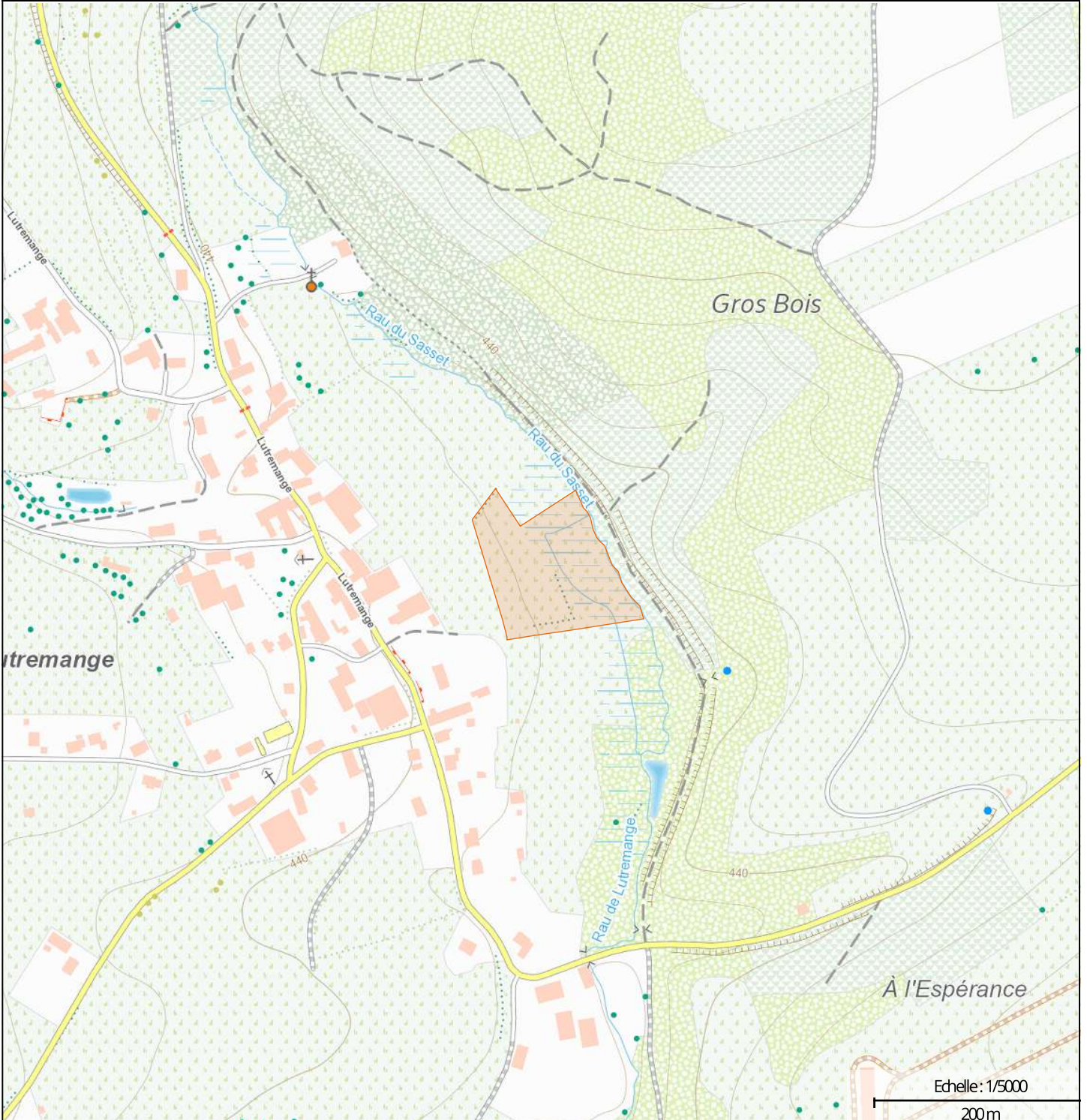

maProprieteForestiere.be

Edité le 07/03/2025



Interreg
Grande Région | Großregion
RegioWood II



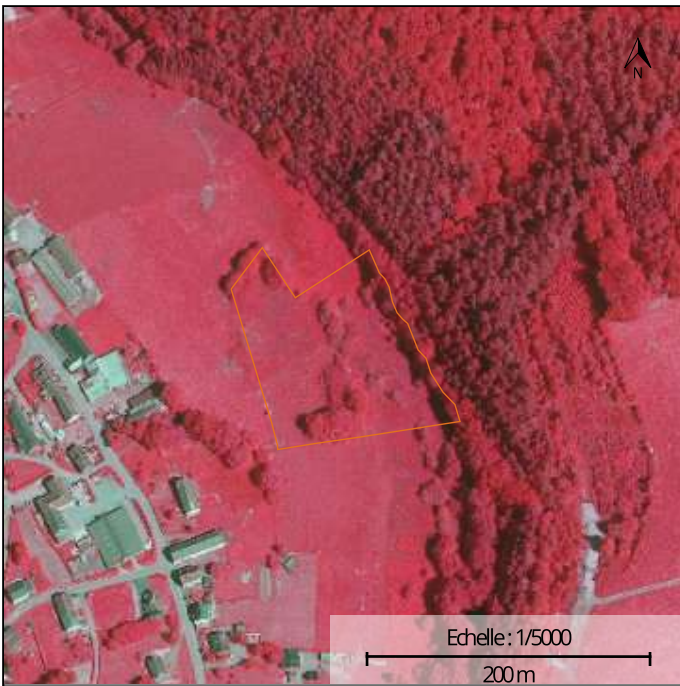

Photographie aérienne infrarouge (SPW)

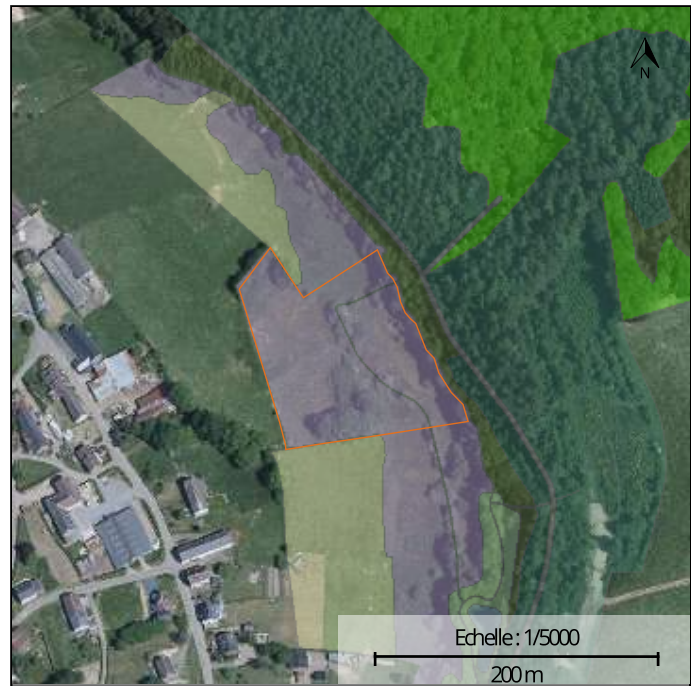

Natura 2000

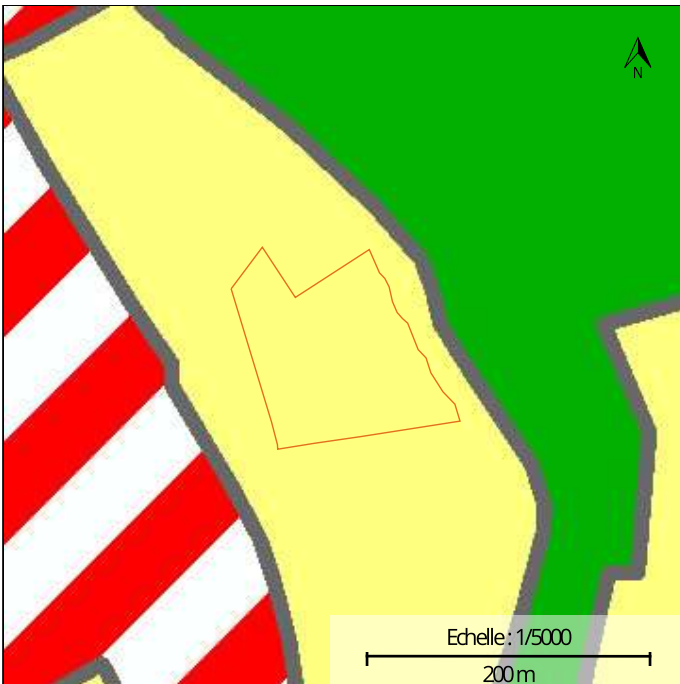

Plan de secteur

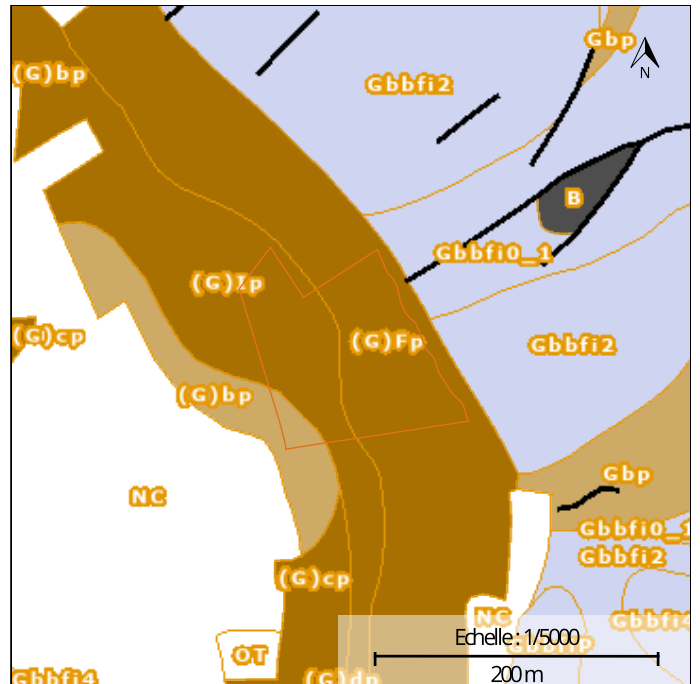

Types de sols

INFORMATIONS SUPPLÉMENTAIRES

RÉGION BIOCLIMATIQUE : Ardenne centro-orientale

TYPES DE SOLS :

| CODE | DESCRIPTION |
|-------|---|
| (G)lp | Sols limoneux peu caillouteux à drainage naturel principalement modéré à assez pauvre |
| (G)bp | Sols limoneux peu caillouteux à drainage naturel favorable |
| (G)Fp | Sols limoneux peu caillouteux à drainage naturel principalement modéré à assez pauvre |

NATURA 2000 : UG 1 UG 2 UG 5

LOT 33**NATURA 2000 :****SUPERFICIE**

1ha 28a 08ca

TYPE DE PEUPLEMENT*Non renseigné***LIEU-DIT**

DEVANT LE BOIS

UNITÉ DE GESTION**CODE****SUPERFICIE**

Milieux aquatiques

UG 1

0,02 ha

Milieux ouverts prioritaires

UG 2

1,25 ha

Prairies de liaison

UG 5

0,00 ha

DESSERTE :

AVERTISSEMENT : La superposition d'informations provenant de différentes sources cartographiques peut présenter certains biais en matière de localisation et de description de la parcelle. L'information mise à disposition est donc donnée à titre exclusivement indicatif. La fiche cartographique n'a pas de valeur légale. L'éditeur de maProprieteForestiere.be se décharge de toute responsabilité quant aux éventuelles erreurs ou imprécisions figurant sur la fiche cartographique. Il n'est en aucun cas tenu de rembourser à quiconque tout préjudice direct ou indirect qui sera encouru en raison de l'utilisation de la présente fiche cartographique. Il n'est pas non plus versé de dédommagements complémentaires. Une validation sur le terrain et, le cas échéant, le recours à des géomètres et/ou à des experts sont conseillés au propriétaire qui recherche à localiser ou décrire précisément une parcelle. Une information détaillée sur les couches cartographiques utilisées et les légendes peut être obtenue sur le géoportail de la Wallonie : <http://geoportail.wallonie.be>
Les données cartographiques affichées sont celles disponibles sur le géoportail de la Wallonie à la date d'édition du présent document.

Edité le 07/03/2025



Wallonie

Géoportail de la Wallonie

LOT 33 - GPS: Long 5,76341 - Lat 49,94170

ZACC
LUTREMANGE



1:1250

60 m

SPW (2023) | SPW



Wallonie

Géoportail de la Wallonie

LOT 33 - GPS: Long 5,76341 - Lat 49,94170

LUTREMANGE

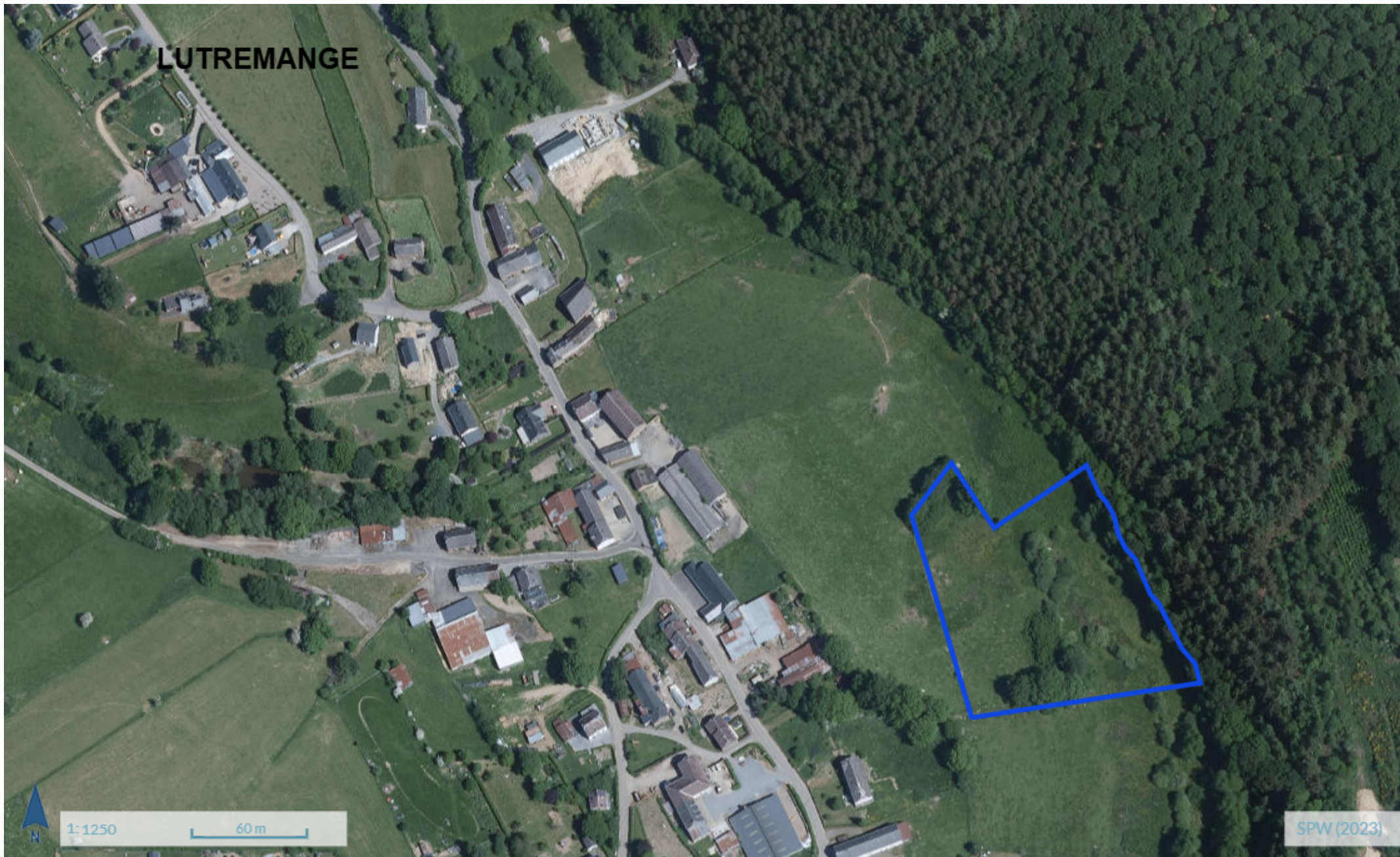

1:1250

60 m

SPW (2023)

