



LOCALISATION

Commune : Bouillon

Coordonnées : Lat 49°50'41" Lon 5°1'56"

Lieu-dit : LES GRANDS PRES

PARCELLE FORESTIÈRE

Parcelle : LOT 58

Superficie approximative : 0,39 ha

PROPRIÉTAIRE(S)

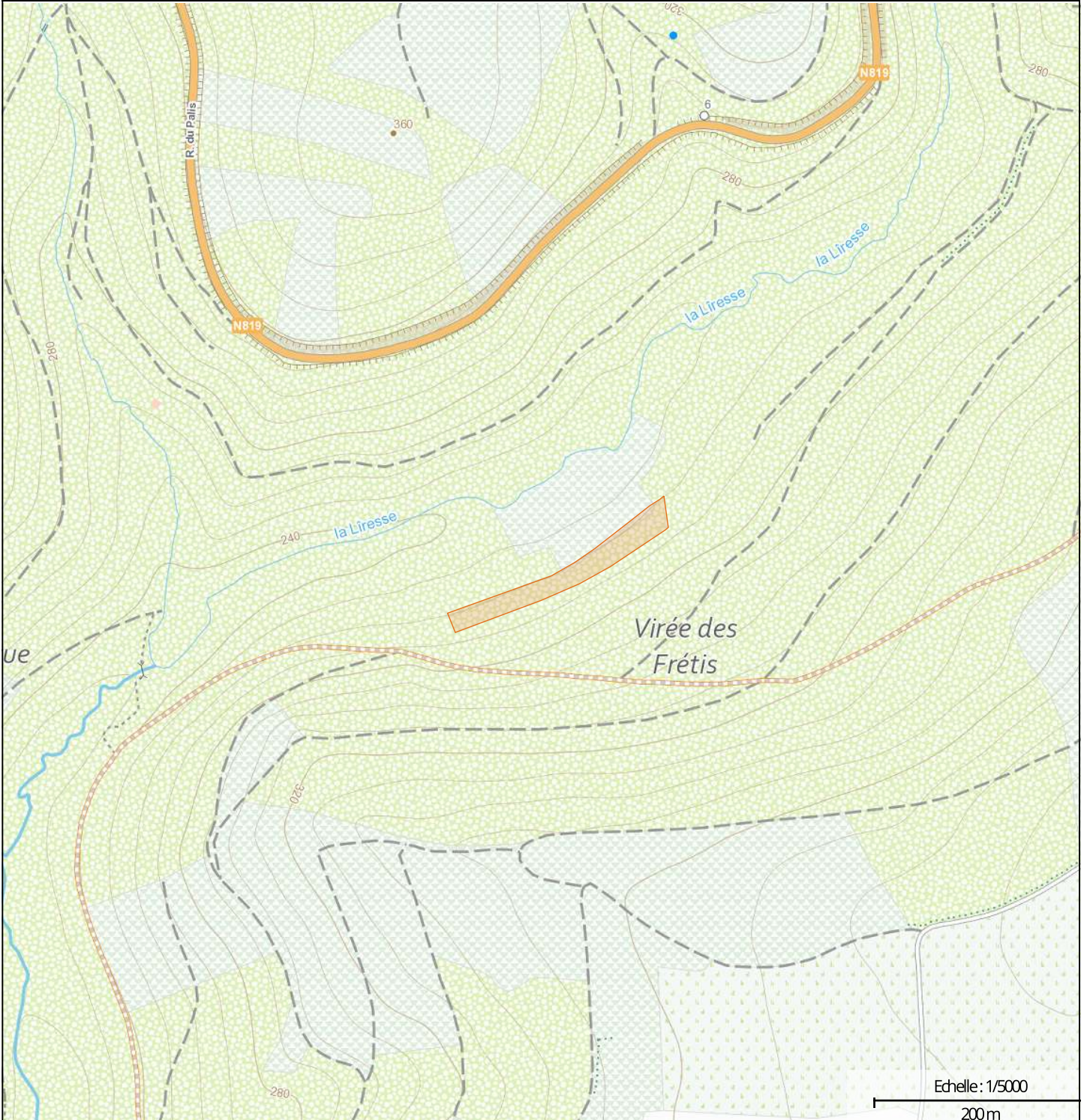

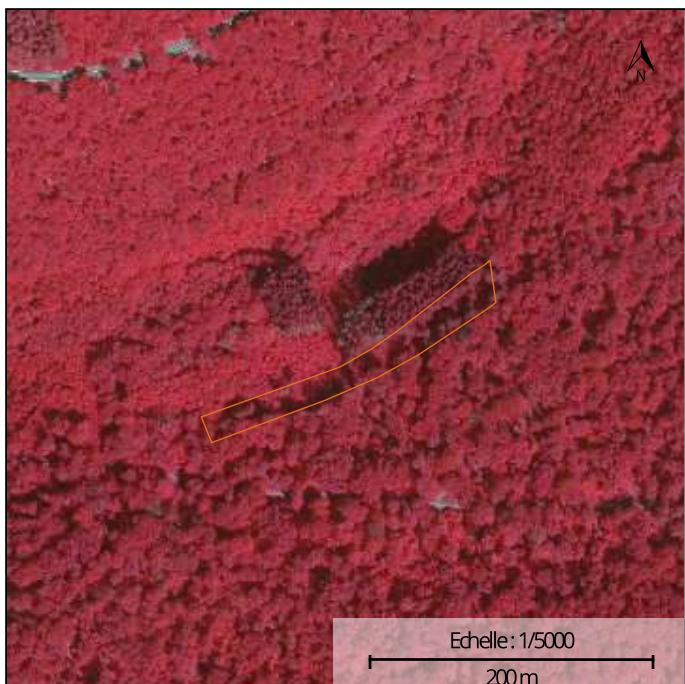

Photographie aérienne infrarouge (SPW)

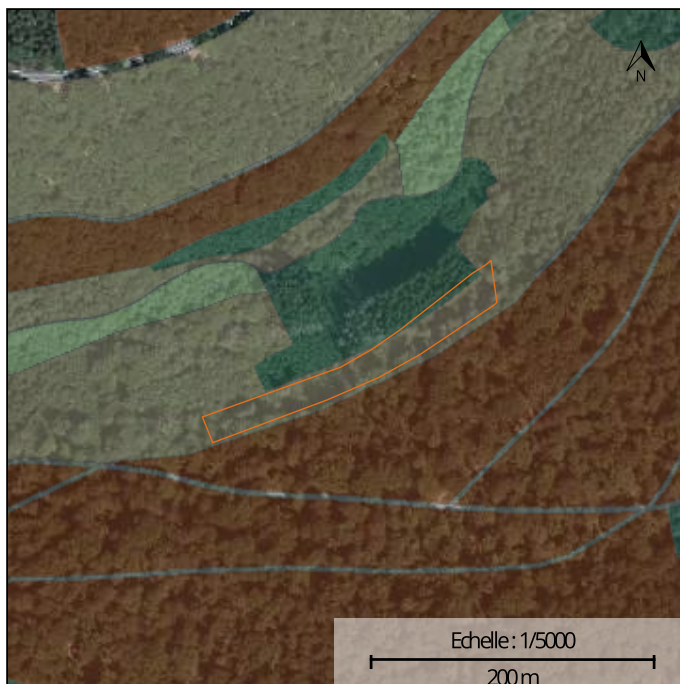

Natura 2000

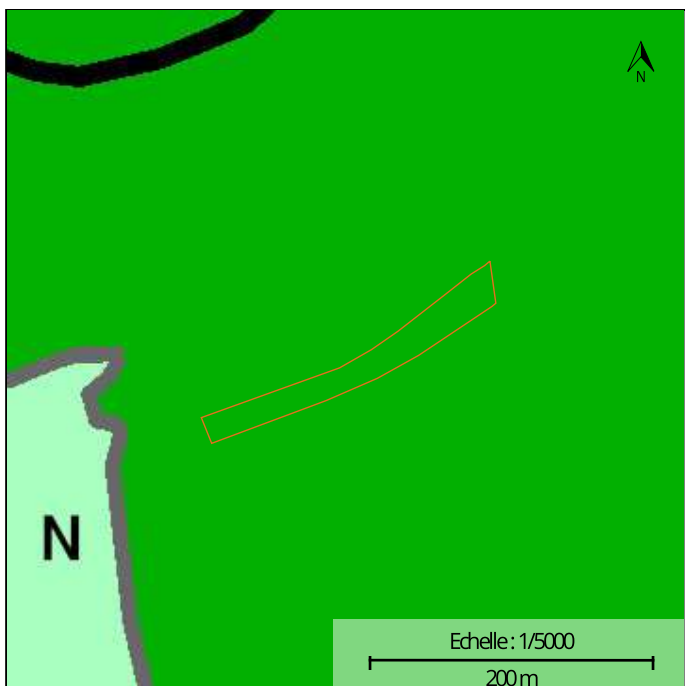

Plan de secteur

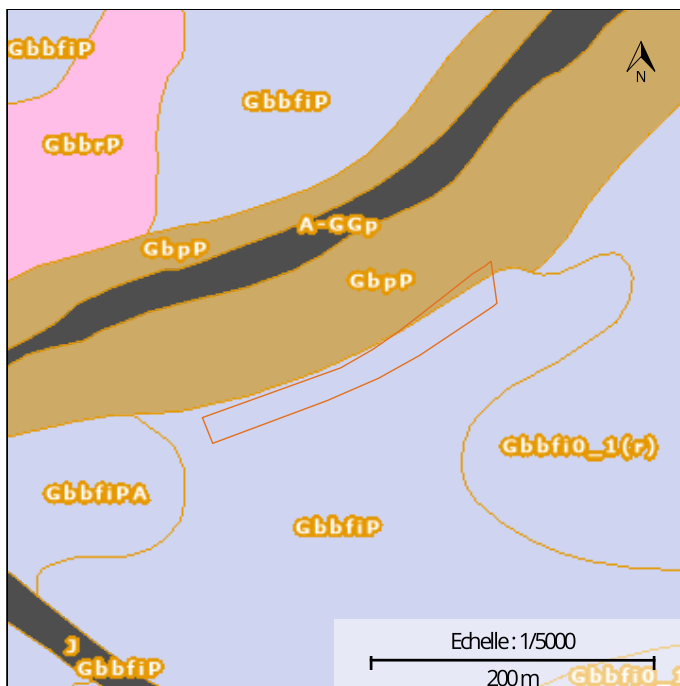

Types de sols

INFORMATIONS SUPPLÉMENTAIRES

RÉGION BIOCLIMATIQUE : Basse et moyenne Ardenne

TYPES DE SOLS :

| CODE | DESCRIPTION |
|--------|--|
| GbpP | Sols limoneux peu caillouteux à drainage naturel favorable |
| GbbfiP | Sols limono-caillouteux à charge schisto-phylladeuse et à drainage naturel quasi-exclusivement favorable |

NATURA 2000 : UG 10 UG Temp 3

SUPERFICIE

0ha 39a 00ca

TYPE DE PEUPLEMENT

Non renseigné

LIEU-DIT

LES GRANDS PRES

UNITÉ DE GESTION

Forêts non indigènes de liaison

Forêts indigènes à statut temporaire

DESSERTE :

CODE

UG 10

UG TEMP 3

SUPERFICIE

0,03 ha

0,41 ha

AVERTISSEMENT : La superposition d'informations provenant de différentes sources cartographiques peut présenter certains biais en matière de localisation et de description de la parcelle. L'information mise à disposition est donc donnée à titre exclusivement indicatif. La fiche cartographique n'a pas de valeur légale. L'éditeur de maProprieteForestiere.be se décharge de toute responsabilité quant aux éventuelles erreurs ou imprécisions figurant sur la fiche cartographique. Il n'est en aucun cas tenu de rembourser à quiconque tout préjudice direct ou indirect qui serait encouru en raison de l'utilisation de la présente fiche cartographique. Il n'est pas non plus versé de dédommagements complémentaires. Une validation sur le terrain et, le cas échéant, le recours à des géomètres et/ou à des experts sont conseillés au propriétaire qui recherche à localiser ou décrire précisément une parcelle. Une information détaillée sur les couches cartographiques utilisées et les légendes peut être obtenue sur le géoportail de la Wallonie : <http://geoportail.wallonie.be>
Les données cartographiques affichées sont celles disponibles sur le géoportail de la Wallonie à la date d'édition du présent document.

Edité le 25/03/2025



Wallonie

Géoportail de la Wallonie

LOT 58 - GPS: Long 5,03213 - Lat 49,84476



