



LOCALISATION

Commune : Arlon

Coordonnées : Lat 49°39'47" Lon 5°48'11"

Lieu-dit :

PARCELLE FORESTIÈRE

Parcelle : LOT 61

Superficie approximative : 0,38 ha

PROPRIÉTAIRE(S)

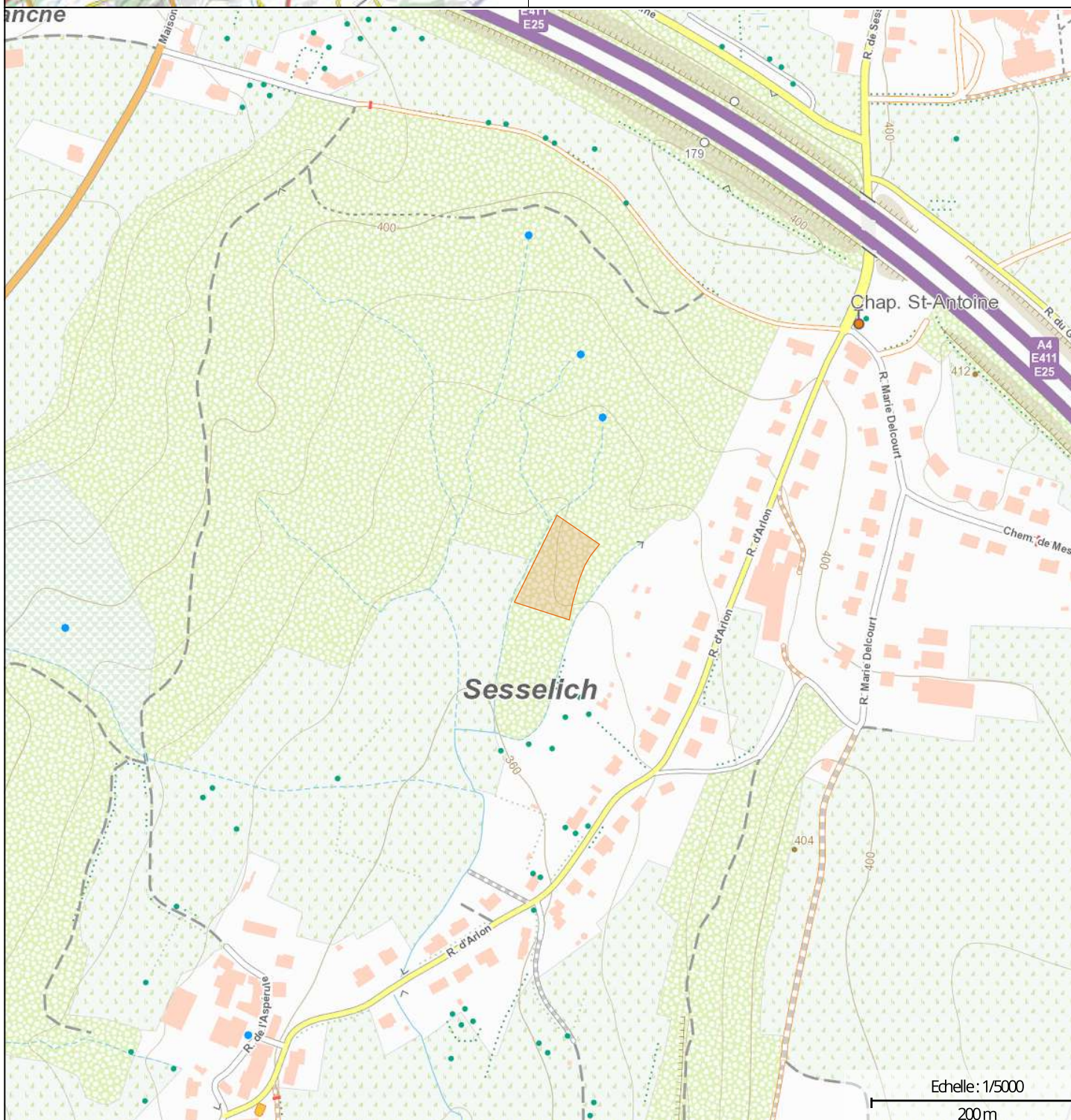

maProprieteForestiere.be

Edité le 28/03/2025



Interreg
Grande Région | Großregion
RegioWood II



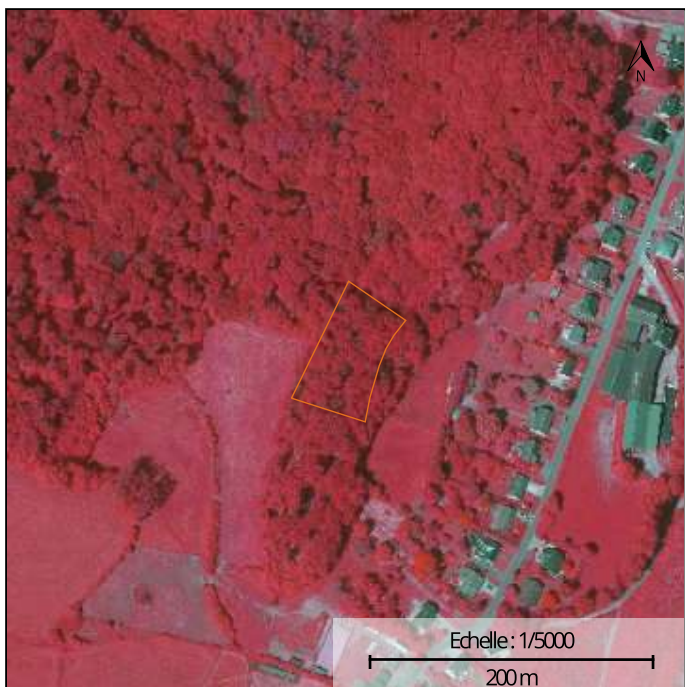

Photographie aérienne infrarouge (SPW)



Natura 2000

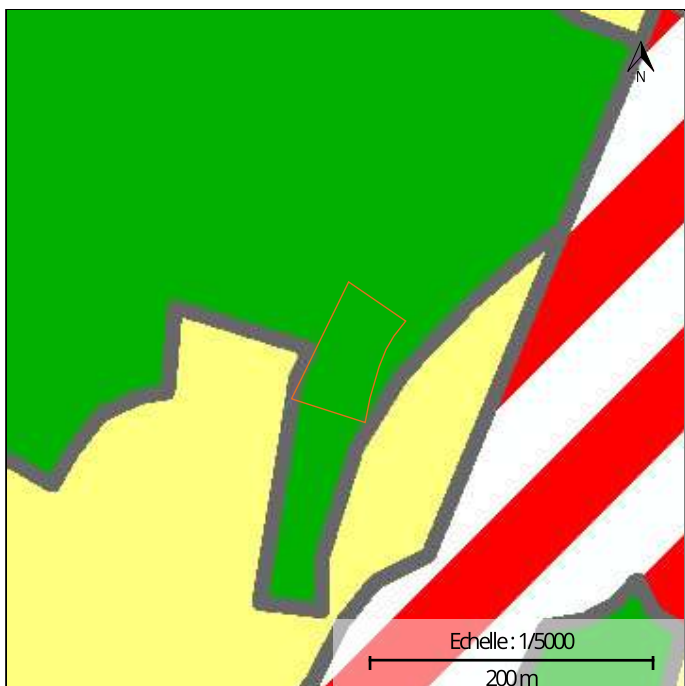

Plan de secteur

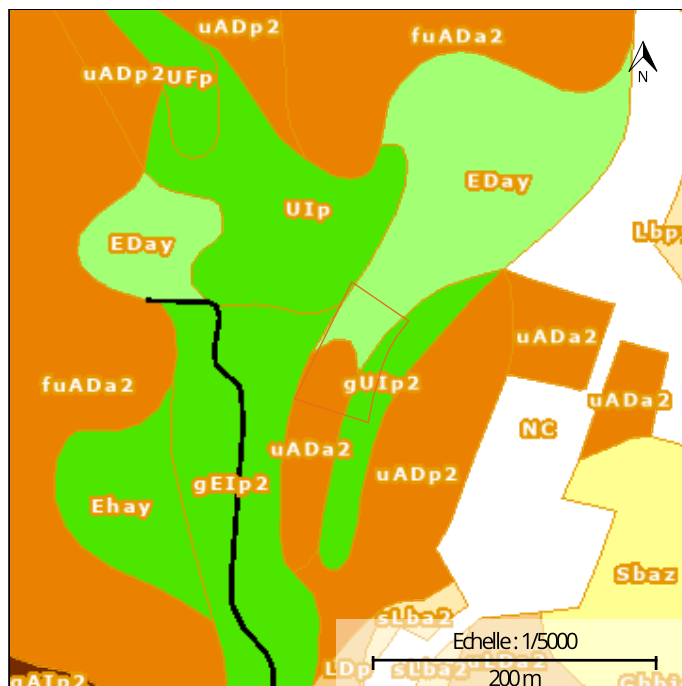

Types de sols

INFORMATIONS SUPPLÉMENTAIRES

RÉGION BIOCLIMATIQUE : Haute Lorraine

TYPES DE SOLS :

CODE	DESCRIPTION
gEIp2	Sols argileux à drainage naturel assez pauvre à très pauvre
uADa2	Sols limoneux à drainage naturel modéré ou imparfait
gUIp2	Sols argileux à drainage naturel assez pauvre à très pauvre
EDay	Sols argileux à drainage naturel favorable à imparfait
UIp	Sols argileux à drainage naturel assez pauvre à très pauvre

NATURA 2000 : Non concernée





Wallonie

Géoportail de la Wallonie

LOT 61 - GPS: Long 5,80316- Lat 49,66293





Wallonie

Géoportail de la Wallonie

LOT 61 - GPS: Long 5,80316- Lat 49,66293



1:1250

60 m

SPW (2023) | © SPF Finances, IGN, SPW